

## บันทึกตกลงจ้าง

จ้างเหมาจัดทำบูรณิทรศการประชาสัมพันธ์ส่งเสริมการท่องเที่ยวจังหวัดตาก

\*\*\*\*\*

เขียนที่ องค์การบริหารส่วนจังหวัดตาก

วันที่ ๓๐ เดือน พฤษภาคม พ.ศ. ๒๕๖๖

บันทึกฉบับนี้ทำขึ้น ณ องค์การบริหารส่วนจังหวัดตาก ตำบลน้ำร้อน อำเภอเมืองตาก จังหวัดตาก เมื่อวันที่ ๓๐ เดือน พฤษภาคม พ.ศ.๒๕๖๖ ระหว่าง องค์การบริหารส่วนจังหวัดตาก โดย นายณัฐวุฒิ ทวีเกื้อกูลกิจ ตำแหน่ง นายกองค์การบริหารส่วนจังหวัดตาก ซึ่งต่อไปในสัญญาเรียกว่า “ผู้ว่าจ้าง” ฝ่ายหนึ่ง กับ ห้างหุ้นส่วนจำกัด ณัฐดีไซน์ แอนด์ มีเดีย ซึ่งจดทะเบียนเป็นนิติบุคคล ณ สำนักงานทะเบียนหุ้นส่วนบริษัทจังหวัดตาก กรมพัฒนาธุรกิจการค้า กระทรวงพาณิชย์มีสำนักงานใหญ่อยู่เลขที่ ๒๘๕ หมู่ที่ ๙ ตำบลน้ำร้อน อำเภอเมืองตาก จังหวัดตาก โดยนายณัฐพล มาหวัน ผู้มีอำนาจลงนามผูกพันนิติบุคคลปรากฏตามหนังสือรับรองของสำนักงานทะเบียนหุ้นส่วนบริษัทจังหวัดตาก กรมพัฒนาธุรกิจการค้า กระทรวงพาณิชย์ ที่ ตก.๐๐๑๘๖๔ ลงวันที่ ๒๙ พฤศจิกายน ๒๕๖๕ ทะเบียนนิติบุคคลเลขที่ ๐๖๓๓๕๕๙๐๐๖๕๘ ได้ทำการตกลงราคาจ้างจัดทำบูรณิทรศการประชาสัมพันธ์ส่งเสริมการท่องเที่ยวจังหวัดตาก ตามโครงการจัดนิทรศการและออกบูธประชาสัมพันธ์ส่งเสริมการท่องเที่ยวจังหวัดตาก ประจำปีงบประมาณ พ.ศ. ๒๕๖๖ กิจกรรมที่ ๒ พร้อมออกแบบและติดตั้ง โดยมีรายละเอียดดังนี้

๑. จ้างเหมาจัดทำบูรณิทรศการประชาสัมพันธ์ส่งเสริมการท่องเที่ยวจังหวัดตาก ตามโครงการจัดนิทรศการและออกบูธประชาสัมพันธ์ส่งเสริมการท่องเที่ยวจังหวัดตาก ประจำปีงบประมาณ พ.ศ. ๒๕๖๖ กิจกรรมที่ ๒ พร้อมออกแบบและติดตั้ง ระหว่างวันที่ ๘ - ๑๐ มิถุนายน ๒๕๖๖ ณ โคราซฮอลล์ ชั้น ๔ ศูนย์การค้า เซ็นทรัลโคราช จังหวัดนครราชสีมา จำนวน ๑ งาน เป็นจำนวนเงิน ๑๒๗,๔๐๐.๐๐ บาท (หนึ่งแสนสองหมื่นเจ็ดพันสี่ร้อยบาทถ้วน) ประกอบด้วย

๑.๑ บัตร QR CODE วิดีทัศน์ส่งเสริมการท่องเที่ยวจังหวัดตาก พิธีชิมพ์ยูวี ขนาด ๕.๔ x ๘.๕ ซม. พิมพ์ ๒ ด้าน พร้อมซอง จำนวน ๕๐๐ ชิ้น พร้อมออกแบบ

๑.๒ ไลน์พิมพ์ข้อความ ๑ ด้าน พับสอดท่อบนล่าง พร้อมโครงถอดประกอบ ขนาดรวม ๖๐๐ x ๒๓๐ ซม. และไฟส่องสว่างพร้อมขาหนีบ จำนวน ๖ ดวง ออกแบบพร้อมติดตั้ง จำนวน ๑ ชุด

(ลงชื่อ).....ผู้ว่าจ้าง  
(นายณัฐวุฒิ ทวีเกื้อกูลกิจ)

(ลงชื่อ).....พยาน  
(นางศิริกัญญา นิธิจิตติฤๅ)

(ลงชื่อ).....ผู้รับจ้าง  
(นายณัฐพล มาหวัน)  
NAT DESIGN  
AND MEDIA  
LIMITED PARTNERSHIP

(ลงชื่อ).....พยาน  
(นางชลรดา ปภาวษ์เจริญ)

๑.๓ ฝาคลุมโต๊ะ พร้อมพิมพ์ลาย ขนาด ๑๘๐ x ๗๓ x ๖๐ ซม. ออกแบบพร้อม

ติดตั้ง จำนวน ๒ ผืน

๑.๔ ชั้นวางสินค้า ขนาด ๑๒๐ x ๓๐ x ๑๘๐ ซม. จำนวน ๒ ชุด

๑.๕ โรลล์พหยดน้ำ ขนาด ๑๒๐ x ๒๐๐ ซม. ออกแบบพร้อมติดตั้ง จำนวน ๓ ชุด

๑.๖ พรหมสี่แดงอัดเรียบ ขนาด ๖๐๐ x ๔๐๐ ซม. พร้อมติดตั้ง จำนวน ๑ ชุด

๑.๗ โปสเตอร์ ขนาด ๘๔.๑ x ๑๑๘.๙ ซม. พร้อมออกแบบ จำนวน ๒ ใบ

**-รายละเอียดตามเอกสารแนบท้าย-**

รวมเป็นเงินทั้งสิ้น ๑๒๗,๔๐๐.๐๐ บาท (หนึ่งแสนสองหมื่นเจ็ดพันสี่ร้อยบาทถ้วน)

๒. “ผู้ว่าจ้าง” จะจ่ายเงินสัญญามัดจำงวดแรกเป็นเงิน - บาท เมื่อส่งมอบงานจ้างเหมา

ดังกล่าว

๓. กำหนดระยะเวลาส่งมอบงานจ้างให้แล้วเสร็จภายในวันที่ ๗ มิถุนายน ๒๕๖๖ พร้อม

ตรวจสอบความเรียบร้อยตลอดการจ้างในระหว่างวันที่ ๗ - ๑๐ มิถุนายน ๒๕๖๖ ณ โคราชฮอลล์ ชั้น ๔ ศูนย์การค้าเซ็นทรัลโคราช จังหวัดนครราชสีมา

๔. รายละเอียดแนบท้ายบันทึกตกลงจ้าง จำนวน ๑๑ แผ่น (ใบเสนอราคา+

เอกสารแนบท้ายใบเสนอราคา+ต่อรองราคา)

โดยตกลงราคาจ้างกันเป็นเงินทั้งสิ้น ๑๒๗,๔๐๐.๐๐ บาท (หนึ่งแสนสองหมื่นเจ็ดพันสี่ร้อยบาท

ถ้วน) ซึ่งได้รวมภาษีมูลค่าเพิ่ม ๘,๓๓๔.๕๘ บาท (แปดพันสามร้อยสามสิบบาทห้าสิบบแปดสตางค์) ไว้ด้วยแล้ว และในวันทำบันทึกนี้ ผู้รับจ้างได้นำหลักประกันเป็น - จำนวน - บาท ( - ) ซึ่งเป็นจำนวนร้อยละห้าของราคาจ้างเหมาทั้งสิ้นมามอบไว้ให้แก่ ผู้ว่าจ้าง เป็นเวลา - ปี - เดือน

เพื่อเป็นการปฏิบัติตามบันทึกตกลงราคาจ้างนี้ และจะดำเนินการให้แล้วเสร็จภายในวันที่

๗ พฤศจิกายน ๒๕๖๕ ถ้าไม่แล้วเสร็จในกำหนดนี้ ผู้รับจ้างยินยอมให้ผู้ว่าจ้างปรับเงิน วันละ ๑๒๘.- บาท (หนึ่งร้อยยี่สิบแปดบาทถ้วน)

บันทึกฉบับนี้ทำไว้เป็นสองฉบับ มีข้อความถูกต้องตรงกันทุกประการ ทั้งสองฝ่ายได้ลงลายมือ

ชื่อไว้เป็นสำคัญต่อหน้าพยานแล้ว



(ลงชื่อ).....ผู้รับจ้าง  
(นายณัฐพล มาทวัน)  
NAT DESIGN AND MEDIA  
LIMITED PARTNERSHIP

(ลงชื่อ).....พยาน  
(นางชลรดา ปภาวพงษ์เจริญ)

(ลงชื่อ).....ผู้ว่าจ้าง  
(นายณัฐวุฒิ ทวีเกื้อกูลกิจ)

(ลงชื่อ).....พยาน  
(นางศิริกัญญา นิธิจิตติกุล)

## บันทึกต่อรองราคา

เขียนที่ องค์การบริหารส่วนจังหวัดตาก

วันที่ ๓๐ พฤษภาคม ๒๕๖๖

บัดนี้ คณะกรรมการซื้อหรือจ้าง โดยวิธีเฉพาะเจาะจง ได้ต่อรองราคา  
จ้างเหมาจัดทำบุญนิตรรศการประชาสัมพันธ์ส่งเสริมการท่องเที่ยวจังหวัดตาก ตามโครงการจัดกิจกรรม  
และออกบูธประชาสัมพันธ์ส่งเสริมการท่องเที่ยวจังหวัดตาก ประจำปีงบประมาณ พ.ศ. ๒๕๖๖ กิจกรรมที่ ๒  
พร้อมออกแบบและติดตั้ง ระหว่างวันที่ ๘ - ๑๐ มิถุนายน ๒๕๖๖ ณ โคราซฮอลล์ ชั้น ๔ ศูนย์การค้าเซ็นทรัล  
โคราซ อำเภอเมืองนครราชสีมา จังหวัดนครราชสีมา  
ตามคำสั่งองค์การบริหารส่วนจังหวัดตาก ที่ ๑๖๙๐/๒๕๖๖ ลงวันที่ ๒๙ เดือน พฤษภาคม พ.ศ. ๒๕๖๖  
ได้ร่วมกันต่อรองราคากับ ห้างหุ้นส่วนจำกัด ณัฐดีไซน์ แอนด์ มีเดีย (สำนักงานใหญ่)  
โดย นายณัฐพล มาหวัน ซึ่งเป็นผู้เสนอราคาในวงเงิน ๑๒๗,๕๐๐ บาท  
(หนึ่งแสนสองหมื่นเจ็ดพันสี่ร้อยบาทถ้วน) ปรากฏว่า ผู้เสนอราคาดังกล่าว  ยืนยันต่อรองราคา  
 ยินดีลดราคา ที่เสนอไว้เหลือ บาท ( ) เนื่องจาก  
เป็นราคาที่ต่ำสุดแล้ว ทั้งนี้ เพื่อเป็นประโยชน์ของทางราชการ และอัตราค่าปรับจะกำหนดในอัตราร้อยละ 0.10  
ของราคาพัสดุที่ยังไม่ได้รับมอบตามสัญญาต่อวัน

จึงบันทึกไว้เป็นหลักฐาน

(ลงชื่อ)

(นายณัฐพล มาหวัน)

ผู้เสนอราคา



(ลงชื่อ)

(นางสาวดวงตา ปัญญาศรี)

ผู้จัดการงานทั่วไปชำนาญการ

ประธานกรรมการ

(ลงชื่อ)

(นายรัฐนนท์ อยู่ประเสริฐ)  
ผู้จัดการงานทั่วไปชำนาญการ

(ลงชื่อ)

(นางสาวลักขณา สุขศาสตร์)  
เจ้าพนักงานธุรการชำนาญงาน

เอกสารแนบท้ายบันทึกตกลงจ้าง เลขที่ ๑๑๕/๒๕๖๖

ลงวันที่ ๓๐ พฤษภาคม ๒๕๖๖

(ลงชื่อ)

(นายณัฐวุฒิ ทวีเกื้อกูลกิจ)

ผู้ว่าจ้าง

(ลงชื่อ)

(นางศิริกัญญา นิธิจิตติกุล)

พยาน

(ลงชื่อ)

(นายณัฐพล มาหวัน)

NAT DESIGN AND MEDIA LIMITED PARTNERSHIP

(ลงชื่อ)

(นางชลรดา ปภาวพงษ์เจริญ)

พยาน



NAT DESIGN AND MEDIA

ห้างหุ้นส่วนจำกัด เนเจอร์ดีไซน์ แอนด์ มีเดีย (จำกัดจำนวนใหญ่)  
295 หมู่ 9 บ้านรักหัวมโนใจ ตำบลน้ำรั่ม  
อำเภอเมืองตาก จังหวัดตาก 63000  
เลขประจำตัวผู้เสียภาษี 0633559000658  
โทร. 0955019533  
เบอร์มือถือ 0862149586  
www.natdesigntak.com

องค์การบริหารส่วนจังหวัดตาก  
999 หมู่ 9 ถนนจรดวิถีถ่อง ตำบลน้ำรั่ม  
อำเภอเมืองตาก จังหวัดตาก 63000  
เลขประจำตัวผู้เสียภาษี 0994000487002

ใบเสนอราคา

QT2023050130  
3.0 พค. 2566  
สุภาพร แซ่จิว

จ้างเหมาจัดทำบูรณิทรศการ  
ประชาสัมพันธ์ส่งเสริมการท่องเที่ยว  
จังหวัดตาก ตามโครงการจัดนิทรศการ  
และออกบูรประชาสัมพันธ์การส่งเสริม  
การท่องเที่ยวจังหวัดตาก

| ลำดับ | รายละเอียด                                                                                                                                                                                                                                                                                                                                                                                                                                                                                                                                                                                                                                                                                                                                                                                                                                                                                                                                                                                                                        | จำนวน | ราคาต่อหน่วย | จำนวน      | รวม        |
|-------|-----------------------------------------------------------------------------------------------------------------------------------------------------------------------------------------------------------------------------------------------------------------------------------------------------------------------------------------------------------------------------------------------------------------------------------------------------------------------------------------------------------------------------------------------------------------------------------------------------------------------------------------------------------------------------------------------------------------------------------------------------------------------------------------------------------------------------------------------------------------------------------------------------------------------------------------------------------------------------------------------------------------------------------|-------|--------------|------------|------------|
| 1     | จ้างเหมาจัดทำบูรณิทรศการประชาสัมพันธ์ส่งเสริมการท่องเที่ยวจังหวัดตาก ตามโครงการจัดนิทรศการและออกบูรประชาสัมพันธ์การส่งเสริมการท่องเที่ยวจังหวัดตาก ประจำปีงบประมาณ พ.ศ. 2566 กิจกรรมที่ 2 ณ โคราซฮอลล์ ชั้น 4 ศูนย์การค้าเซ็นทรัล โคราช อำเภอเมืองนครราชสีมา จังหวัดนครราชสีมา ประกอบด้วยรายการดังนี้<br>- บัตร QR CODE วัสดุสนับสนุนส่งเสริมการท่องเที่ยวจังหวัดตาก<br>บัตรพีซีพิมพ์ยูวี ขนาด 5.4x8.5 ซม. พิมพ์ 2 ด้าน พร้อมซอง จำนวน 500 ชิ้น พร้อมออกแบบ<br>- ไลน์พิมพ์ข้อความ 1 ด้าน หับลวดท่อนล่าง พร้อมโครงถอดประกอบ<br>ขนาดรวม 600 x 230 เซนติเมตร และไฟส่องสว่างพร้อมขาหนีบ จำนวน 6 ดวง<br>ออกแบบพร้อมติดตั้ง จำนวน 1 ชุด<br>จำนวน 6 ดวง จำนวน 1 ชุด พร้อมติดตั้ง<br>- ผ้าคลุมโต๊ะ พร้อมพิมพ์ลาย ขนาด 180 x 73 x 60 เซนติเมตร<br>ออกแบบพร้อมติดตั้ง จำนวน 2 ผืน<br>- ชั้นวางสินค้า ขนาด 120x30x180 ซม. จำนวน 2 ชุด<br>- วัสดุอพนยนต์น้ำ ขนาด 120x200 ซม. ออกแบบพร้อมติดตั้ง จำนวน 3 ชุด<br>- พรหมสีแดงอัดเรียบ ขนาด 600 x 400 เซนติเมตร พร้อมติดตั้ง จำนวน 1 ชุด<br>- โปสเตอร์ ขนาด 84.1x118.9 ซม. พร้อมออกแบบ จำนวน 2 ใบ | 1     | งาน          | 127,400.00 | 127,400.00 |

คณะกรรมการจัดซื้อจัดจ้าง  
นางสาว...  
นาย...  
นาง...  
นาย...  
นาง...

|                       |                |
|-----------------------|----------------|
| รวมเป็นเงิน           | 127,400.00 บาท |
| ภาษีมูลค่าเพิ่ม 7%    | 8,334.58 บาท   |
| รวมรวมภาษีมูลค่าเพิ่ม | 119,065.42 บาท |
| จำนวนเงินรวมทั้งสิ้น  | 127,400.00 บาท |
| หักภาษี ณ ที่จ่าย 1%  | 1,190.65 บาท   |
| ยอดชำระ               | 126,209.35 บาท |

(หนึ่งแสนสองหมื่นเจ็ดพันสี่ร้อยบาทถ้วน)

เอกสารแนบท้ายบันทึกตกลงจ้าง เลขที่ ๑๑๕/๒๕๖๖

ลงวันที่ ๓๐ พฤษภาคม ๒๕๖๖

(ลงชื่อ).....ผู้ว่าจ้าง  
(นายณัฐวุฒิ ทวีเกื้อกูลกิจ)

(ลงชื่อ).....พยาน  
(นางศิริกัญญา นิธิจิตติกุล)

(ลงชื่อ).....  
(นายณัฐพล มาทวัน)  
NAT DESIGN AND MEDIA LIMITED PARTNERSHIP

(ลงชื่อ).....พยาน  
(นางชลรดา ปภาววงษ์เจริญ)



NAT DESIGN AND MEDIA

ห้างหุ้นส่วนจำกัด เนเจอร์ดีไซน์ แอนด์ মিเดีย (สำนักงานใหญ่)  
285 หมู่ 9 บ้านรักษ์บ้านใจ ตำบลน้ำร้อน  
อำเภอเมืองตาก จังหวัดตาก 63000  
เลขประจำตัวผู้เสียภาษี 0633559000658  
โทร 0955019533  
เบอร์มือถือ 0862149586  
www.natdesigntak.com

องค์การบริหารส่วนจังหวัดตาก  
999 หมู่ 9 ถนนจรดวิถีถ่อง ตำบลน้ำร้อน  
อำเภอเมืองตาก จังหวัดตาก 63000  
เลขประจำตัวผู้เสียภาษี 0994000487002

ใบเสร็จรับเงิน

วันที่ 07/05/2566  
เลขที่ 2566  
สุภาพ แซ่จิว

จังหวัดตาก  
จังหวัดตาก  
จังหวัดตาก ตามโครงการจัดนิทรรศการ  
และออกบูธประชาสัมพันธ์การส่งเสริม  
การท่องเที่ยวจังหวัดตาก

คนรับเงิน  
ลงชื่อ  
ลงชื่อ  
ลงชื่อ  
ลงชื่อ  
ลงชื่อ

ใบนาม องค์การบริหารส่วนจังหวัดตาก

ใบนาม ห้างหุ้นส่วนจำกัด เนเจอร์ดีไซน์ แอนด์ মিเดีย

เอกสารแนบท้ายบันทึกตกลงจ้าง เลขที่ ๑๑๕/๒๕๖๖

ลงวันที่ ๓๐ พฤษภาคม ๒๕๖๖

(ลงชื่อ) ผู้ว่าจ้าง

(นายณัฐวุฒิ ทวีเกื้อกูลกิจ)

(ลงชื่อ) พยาน

(นางศิริกัญญา นิธิจิตติกุล)



ผู้อนุมัติ

(ลงชื่อ)

(นายณัฐพล มาทวัน)

(ลงชื่อ)

(นางชลรดา ปภาวพงษ์เจริญ)



วันที่

งานจ้างเหมาจัดทำบูรณิทรศาสตร์ประชาสัมพันธ์ส่งเสริมการท่องเที่ยวจังหวัดตาก  
ตามโครงการจัดนิทรศาสตร์และออกบูธประชาสัมพันธ์การท่องเที่ยวจังหวัดตาก  
ประจำปีงบประมาณ พ.ศ. ๒๕๖๖ กิจกรรมที่ ๒

๑. จ้างเหมาจัดทำบูรณิทรศาสตร์ประชาสัมพันธ์ส่งเสริมการท่องเที่ยวจังหวัดตาก ตามโครงการจัด  
นิทรศาสตร์และออกบูธประชาสัมพันธ์การท่องเที่ยวจังหวัดตาก ประจำปีงบประมาณ พ.ศ. ๒๕๖๖  
กิจกรรมที่ ๒ พร้อมออกแบบและติดตั้ง ระหว่างวันที่ ๘-๑๐ มิถุนายน ๒๕๖๖ ณ โคราซฮอลล์ ชั้น ๔ ศูนย์การค้า  
เซ็นทรัล โคราช อำเภอเมืองนครราชสีมา จังหวัดนครราชสีมา ประกอบด้วยรายการดังนี้

๑.๑ บัตร QR CODE วิถีทัศน์ส่งเสริมการท่องเที่ยวจังหวัดตาก ทีวีซีพีมพยูวี ขนาด ๕.๔ x ๘.๕  
เซนติเมตร พิมพ์ ๒ ด้าน พร้อมซอง จำนวน ๕๐๐ ชิ้น มีรายละเอียดดังนี้

๑.๑.๑ บัตร QR CODE ด้านหน้า



ด้านหน้า

คณะกรรมการจัดจ้างโดยวิสาหกิจ  
ลงชื่อ.....ประธานกรรมการ  
ลงชื่อ.....กรรมการ  
ลงชื่อ.....กรรมการ  
ลงชื่อ.....กรรมการ  
ลงชื่อ.....กรรมการ

เอกสารแนบท้ายบันทึกตกลงจ้าง เลขที่.....๑๑๕/๒๕๖๖.....

ลงวันที่.....๓๐ พฤษภาคม ๒๕๖๖.....

(ลงชื่อ).....ผู้ว่าจ้าง

(นายณัฐวุฒิ ทวีเกื้อกูลกิจ)

(ลงชื่อ).....พยาน

(นางศิริกัญญา นิธิจิตติกุล)

NAT DESIGN  
AND MEDIA  
LIMITED PARTNERSHIP

(ลงชื่อ).....

(นายณัฐพล มาหวัน)

(ลงชื่อ).....

(นางชลรดา ปภาวพงษ์เจริญ)

นายณัฐพล มาหวัน  
NAT DESIGN  
AND MEDIA  
LIMITED PARTNERSHIP

๑.๑.๒ บัตร QR CODE ด้านหลัง



ด้านหลัง

๑.๑.๓ ด้านหน้าและด้านหลังของใส่บัตร

ปกช่องใส่บัตรคิวอาร์โค้ด ขนาด 7.5x11 cm



ปกหลัง

ปกหน้า

เอกสารแนบท้ายบันทึกตกลงจ้าง เลขที่ ๑๑๕/๒๕๖๖

ลงวันที่ ๓๐ พฤษภาคม ๒๕๖๖

(ลงชื่อ) .....ผู้ว่าจ้าง

(นายณัฐวุฒิ ทวีเกื้อกมลกิจ)

(ลงชื่อ) .....พยาน

(นางศิริกัญญา นิธิจิตติกุล)

(ลงชื่อ) .....ผู้รับจ้าง

(นายณัฐพล มาหวัน)

(ลงชื่อ) .....พยาน

(นางชลรดา ปากวางษ์เจริญ)



๑.๓ โฉนดพิมพ์ข้อความ ๑ ด้าน พิมพ์สอดท่อนล่าง พร้อมโครงถอดประกอบ ขนาดรวม ๖๐๐ x ๒๓๐ เซนติเมตร และไฟส่องสว่างพร้อมขาหนีบ จำนวน ๖ ดวง ออกแบบพร้อมติดตั้ง จำนวน ๑ ชุด



๑.๔ ผ้าคลุมโต๊ะ พร้อมพิมพ์ลาย ขนาด ๑๘๐ x ๗๓ x ๖๐ เซนติเมตร พร้อมติดตั้ง จำนวน ๒ ผืน

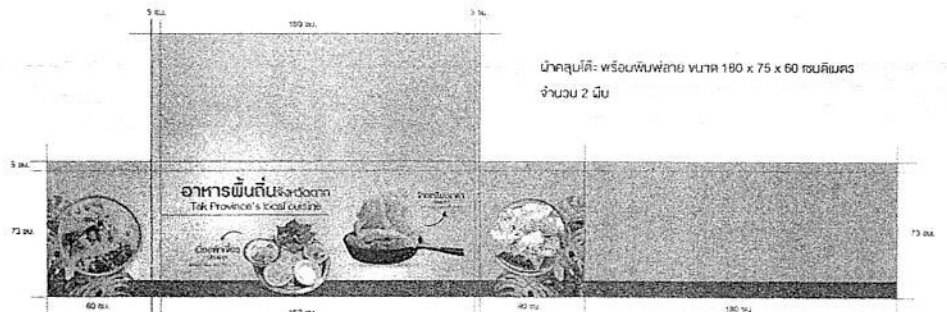

คณะกรรมการซื้อของจ้างโดยวิธีเฉพาะเจาะจง  
 ลงชื่อ.....ประธานกรรมการ  
 ลงชื่อ.....กรรมการ  
 ลงชื่อ.....กรรมการ  
 ลงชื่อ.....กรรมการ  
 ลงชื่อ.....กรรมการ

เอกสารแนบท้ายบันทึกตกลงจ้าง เลขที่ ๑๑๕/๒๕๖๖

ลงวันที่ ๓๐ พฤษภาคม ๒๕๖๖

(ลงชื่อ).....ผู้ว่าจ้าง

(นายณัฐวุฒิ ทวีเกื้อกูลกิจ)

(ลงชื่อ).....พยาน

(นางศิริกัญญา นิธิจิตติกุล)

(ลงชื่อ).....ผู้รับ

(นายณัฐพล มาหวัน)

(ลงชื่อ).....พยาน

(นางชลรดา ปภาวพงษ์เจริญ)

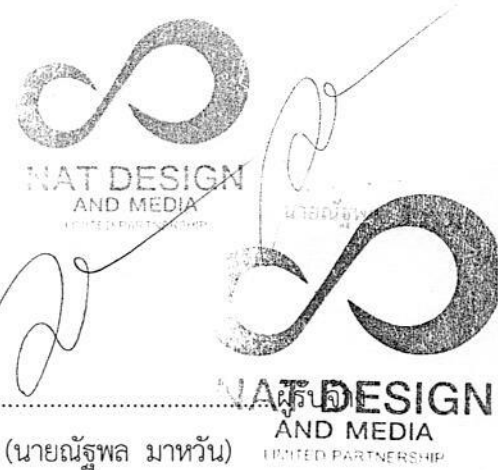

๑.๕ ชั้นวางสินค้า ๑๒๐ X ๓๐ X ๑๘๐ เซนติเมตร จำนวน ๒ ชุด



๑.๖ พรมสี่แฉกอัดเรียบ ขนาด ๖๐๐ X ๔๐๐ เซนติเมตร พร้อมติดตั้ง จำนวน ๑ ชุด

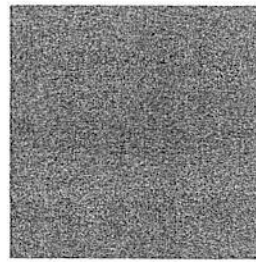

นายณัฐพล มาหวัน

คณะกรรมการพิจารณา...  
ลงชื่อ...  
ลงชื่อ...  
ลงชื่อ...  
ลงชื่อ...  
ลงชื่อ...  
ลงชื่อ...  
ลงชื่อ...

เอกสารแนบท้ายบันทึกตกลงจ้าง เลขที่ ๑๑๕/๒๕๖๖  
ลงวันที่ ๓๐ พฤษภาคม ๒๕๖๖

(ลงชื่อ).....ผู้ว่าจ้าง  
(นายณัฐวุฒิ ทวีเกื้อกูลกิจ)

(ลงชื่อ).....พยาน  
(นางศิริกัญญา นิธิจิตติกุล)

(ลงชื่อ).....  
(นายณัฐพล มาหวัน)

(ลงชื่อ).....พยาน  
(นางชรรดา ปภาวรงค์เจริญ)



๑.๗ โรลัฟฟ์ หยอดน้ำ ขนาด ๑๒๐ x ๒๐๐ เซนติเมตร ออกแบบพร้อมติดตั้ง จำนวน ๓ ชุด  
มีรายละเอียดดังนี้

๑.๗.๑ โรลัฟฟ์ หยอดน้ำ ขนาด ๑๒๐ x ๒๐๐ เซนติเมตร จำนวน ๑ ชุด

## เที่ยวชื่อกมูมิลผล

ล่องเรือไหว้พระ-สักการะ-พระธาตุ  
Have it all in one place at the Bhumibol Dam

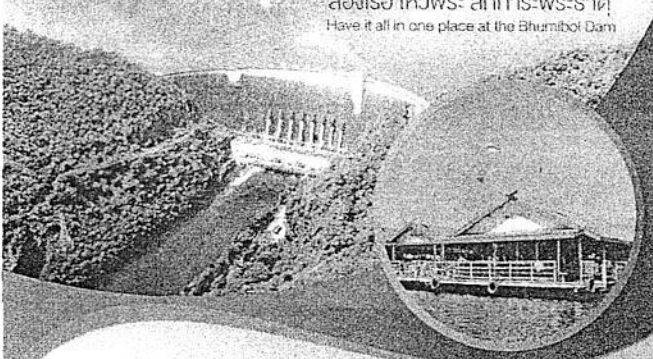

เขื่อนภูมิพล ก่อสร้างเมื่อปี พ.ศ. ๒๕๑๕ เป็นเขื่อนกั้นแม่น้ำจันทบุรีและแม่น้ำปิงที่จังหวัดตาก  
พร้อมด้วยเขื่อนกั้นแม่น้ำปิงที่จังหวัดตากด้วย เขื่อนสองกั้นนี้สร้างขึ้นเพื่อประโยชน์หลายประการ  
รวมทั้งกั้นน้ำเพื่อชลประทานและผลิตพลังงานไฟฟ้า

ทะเลสาบแม่งิ หรือ อ่างน้ำกั้นเขื่อนภูมิพล มีกิจกรรมที่ต่อเนื่องสองอย่าง ชมความงามของเขื่อน  
จากเขื่อนแล้วชมความงามของเขื่อนภูมิพลและเขื่อนกั้นแม่น้ำปิงที่จังหวัดตาก  
เขื่อนภูมิพลมีเขื่อนกั้นแม่น้ำปิงที่จังหวัดตากด้วย เขื่อนสองกั้นนี้สร้างขึ้นเพื่อประโยชน์หลายประการ  
รวมทั้งกั้นน้ำเพื่อชลประทานและผลิตพลังงานไฟฟ้า

Bhumibol Dam was constructed in 1952 and is Thailand's first multipurpose dam. It is also the only  
tapering curved-shaped concrete dam in the country. On the Dam's shoulder is a good spot for enjoying beautiful  
views. When looking further away, you can see the beautiful picture of the endless Mae Ping Lake around  
the magnificent architecture of the Dam.

The Mae Ping Lake or Bhumibol Reservoir offers many activities to go cruising, and sailing to witness  
the beauty of the lake surrounded by the scenery of small and big mountains. Furthermore, the lake has an array  
of attractions to visit for example, "Ito Vientke", a small island with a swimmable sandy beach, "Pha Phra  
Dor Khao Nam", a temple that has a Buddha's Footprint on an island's hill in the middle of the lake for  
worshipping, and "Wat Phrahat Kaeng So", a temple that has "Pha Boromnath Kaeng So" to pay respect to the  
beautiful landscape of the Mae Ping Lake.

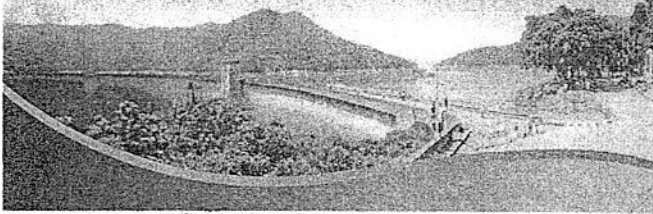

คณะกรรมการสหกิจฯ จังหวัดพะเยา  
ลงชื่อ.....  
ลงชื่อ.....  
ลงชื่อ.....  
ลงชื่อ.....

เอกสารแนบท้ายบันทึกตกลงจ้าง เลขที่ ๑๑๕/๒๕๖๖

ลงวันที่ ๓๐ พฤษภาคม ๒๕๖๖

(ลงชื่อ).....ผู้ว่าจ้าง  
(นายณัฐวุฒิ ทวีเกื้อกูลกิจ)

(ลงชื่อ).....พยาน  
(นางศิริกัญญา นิธิจิตติกุล)

นางธนพร มาทวัน

(ลงชื่อ).....ผู้รับจ้าง  
(นายณัฐพล มาทวัน)

(ลงชื่อ).....พยาน  
(นางชลรดา ปภาวณิชเจริญ)

**AT DESIGN AND MEDIA**  
PARTNERSHIP

๑.๗.๒ โรลล์พ หนดย่น้ำ ขนาด ๑๒๐ x ๒๐๐ เซนติเมตร จำนวน ๑ ชุด

## ดอยสอยมาลัย

วัดใจสายลุย แคมป์ปิ้งบน "หลังคาเมืองตาก" ดอยสอยมาลัย

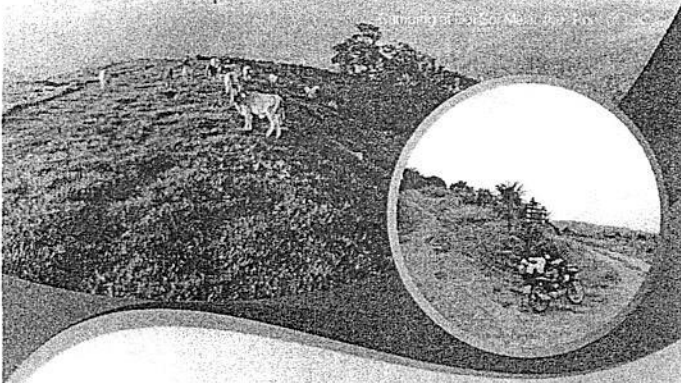

ดอยสอยมาลัย (อุทยานแห่งชาติดอยสอยมาลัย-ไม้กลายเป็นหิน) ตั้งอยู่ใน อ.ศรีนครินทร์ จ.ตาก มีพื้นที่ประมาณ ๑๐๐ ตารางกิโลเมตร มีความสูงประมาณ ๑,๖๖๔ เมตร จากระดับน้ำทะเล มีทิวทัศน์ที่สวยงามและธรรมชาติที่สวยงาม ดอยสอยมาลัยเป็นจุดชมวิวที่สวยงามและมีความสำคัญทางประวัติศาสตร์ ปัจจุบันดอยสอยมาลัยเป็นจุดชมทิวทัศน์ที่สวยงามและมีความสำคัญทางประวัติศาสตร์ โดยมีความสูงประมาณ ๑,๖๖๔ เมตร จากระดับน้ำทะเล มีทิวทัศน์ที่สวยงามและธรรมชาติที่สวยงาม

Doi Soi Malai (the Doi Soi Malai – Mai Mai Pen Hin National Park) is believed to be the "Roof of Tai". The mountaintop features a winter pine forest with the highest altitude of over 1,664 meters above sea level. Visitors can access some sport on the mountaintop by driving a four-wheel drive car. The views on Doi Soi Malai are stunning. Tourists can witness the sunrise and a sea of mist including the beauty of the Bhurivala River down below. Today, Doi Soi Malai is very popular among campers who love the serene atmosphere and natural surroundings. There are three spots to choose for pitching tents at the campsite areas for sleeping and staying at night.



คณะกรรมการบริหารงาน  
 เลขที่ ๑๙  
 วันที่ ๓๐ พฤษภาคม ๒๕๖๖

เอกสารแนบท้ายบันทึกตกลงจ้าง เลขที่ ๑๑๕/๒๕๖๖

ลงวันที่ ๓๐ พฤษภาคม ๒๕๖๖

(ลงชื่อ) ..... ผู้ว่าจ้าง

(นายณัฐวุฒิ ทวีเกื้อกูลกิจ)

(ลงชื่อ) ..... พยาน

(นางศิริกัญญา นิธิจิตติกุล)

นายณัฐพล มาหวัน

(ลงชื่อ) ..... NATURE DESIGN AND MEDIA LIMITED PARTNERSHIP

(นายณัฐพล มาหวัน)

(ลงชื่อ) ..... พยาน

(นางชลรดา ปภาวพงษ์เจริญ)

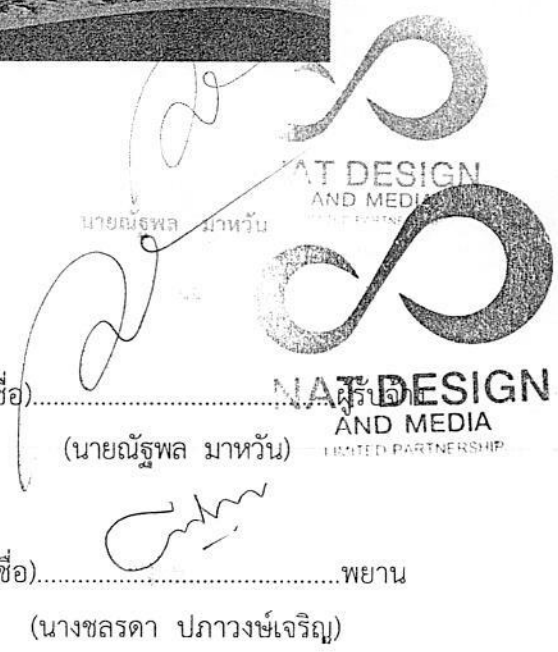

๑๕.๓ ไรลอป หยดน้ำ ขนาด ๑๒๐ x ๒๐๐ เซนติเมตร จำนวน ๑ ชุด



มาถึวัด ดอนแก้ว มาถึวัดพระรัตนตรัย วัดดอนแก้ว ตั้งอยู่ที่ หมู่ ๕ ต.แม่ระมาด อ.แม่ระมาด เป็นวัดที่มีพระพุทธรูปหินอ่อนขนาดใหญ่ประดิษฐานในมณฑป ภายในมณฑปมีชื่อ "พระพุทธรูปหินอ่อน" ซึ่งงานนี้ใช้วัสดุจากหินอ่อนที่ขุดพบในจังหวัดตากมีขนาดสูง ๕๐ นิ้ว สูง ๓๓ นิ้ว เป็นพระพุทธรูปปางสมาธิ มีพระเศียรจากหินอ่อนที่ขุดพบในจังหวัดตาก โดยพระพุทธรูปหินอ่อนนี้ถูกค้นพบโดยชาวจีนที่เข้ามาค้าขายในจังหวัดตาก เมื่อปี พ.ศ. ๒๔๖๕ ซึ่งชาวจีนที่เข้ามาค้าขายในจังหวัดตาก ได้พบพระพุทธรูปหินอ่อนที่ขุดพบในจังหวัดตาก และได้นำพระพุทธรูปหินอ่อนนี้มาประดิษฐานที่วัดดอนแก้ว จังหวัดตาก

Situated at Mu 5, Mae Ramat Subdistrict, Mae Ramat District, Wat Don Kaeo is a Unique temple with a Thai-Burmese architectural style. The temple enshrines the beautiful marble Buddha image, which is the highlight of this temple. The principal Buddha image, measuring 63 inches high and 50 inches top wide, is one of a few images in Thailand that was sculpted from large marble. It was brought from Burma in 1922. The Burmese artist sculpted three marble Buddha images at the same time. The first one was brought to India, the second one is in Pakistan, and the third one is at Wat Don Kaeo, Mae Ramat District in Tak province.

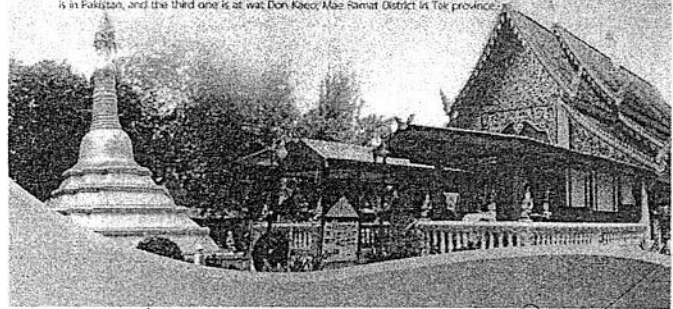



นางสาว.....  
นาง.....  
นาง.....  
นาง.....  
นาง.....  
นาง.....  
นาง.....  
นาง.....

เอกสารแนบท้ายบันทึกตกลงจ้าง เลขที่ ๑๑๕/๒๕๖๖

ลงวันที่ ๓๐ พฤษภาคม ๒๕๖๖

(ลงชื่อ)  ผู้ว่าจ้าง  
(นายณัฐวุฒิ ทวีเกื้อกมลกิจ)

(ลงชื่อ)  พยาน  
(นางศิริกัญญา นิธิจิตติกุล)

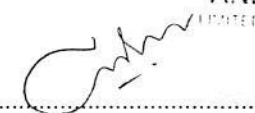
  
NAT DESIGN AND MEDIA  
นายณัฐพล มาหาวัน  
(ลงชื่อ)  ผู้รับจ้าง  
(นายณัฐพล มาหาวัน)  
NAT DESIGN AND MEDIA LIMITED  
(ลงชื่อ)  พยาน  
(นางชลรดา ปภาวพงษ์เจริญ)

