



ประกาศปรับปรุงแผนอัตรากำลัง ๓ ปี
ขององค์การบริหารส่วนจังหวัดตาก
ประจำปีงบประมาณ พ.ศ. ๒๕๖๔- ๒๕๖๖
(ถ่ายโอนภารกิจ) (ครั้งที่ ๔)

กองการเจ้าหน้าที่
องค์การบริหารส่วนจังหวัดตาก



ประกาศปรับปรุงแผนอัตรากำลัง ๓ ปี
ขององค์การบริหารส่วนจังหวัดตาก
ประจำปีงบประมาณ พ.ศ. ๒๕๖๔- ๒๕๖๖
(ถ่ายโอนภารกิจ) (ครั้งที่ ๔)

กองการเจ้าหน้าที่
องค์การบริหารส่วนจังหวัดตาก

สารบัญ

| | หน้า |
|--|------|
| ๑. หลักการและเหตุผล | ๑ |
| ๒. ชื่อกอง | ๑ |
| ๓. อำนาจหน้าที่ความรับผิดชอบ | ๒ |
| ๔. ภารกิจความรับผิดชอบ | ๔ |
| ๕. ประกาศองค์การบริหารส่วนจังหวัดตาก เรื่อง ปรับปรุงแผนอัตรากำลัง ๓ ปี ขององค์การบริหารส่วนจังหวัดตาก ประจำปีงบประมาณ พ.ศ. ๒๕๖๔-๒๕๖๖ (ถ่ายโอนภารกิจ) | ๓๐ |
| ๖. ประกาศองค์การบริหารส่วนจังหวัดตาก เรื่อง กำหนดโครงสร้างส่วนราชการ ขององค์การบริหารส่วนจังหวัดตาก | ๓๑ |
| ๗. ประกาศองค์การบริหารส่วนจังหวัดตาก เรื่อง การแบ่งส่วนราชการ ภายในองค์การบริหารส่วนจังหวัดตาก | ๓๕ |
| ๘. การวิเคราะห์การกำหนดตำแหน่ง กรอบอัตรากำลัง ๓ ปี ประจำปีงบประมาณ พ.ศ. ๒๕๖๔ - ๒๕๖๖ | ๒๒ |
| ๙. ภาระค่าใช้จ่ายเกี่ยวกับเงินเดือนและประโยชน์ตอบแทนอื่น (กองสาธารณสุข) | ๓๐ |
| ๑๐. แผนภูมิโครงสร้างการแบ่งส่วนราชการ | |
| ๑๐.๑ แผนภูมิโครงสร้างองค์การบริหารส่วนจังหวัดตาก | ๓๗ |
| ๑๐.๒ แผนภูมิโครงสร้างกองสาธารณสุข (เดิม) | ๓๘ |
| ๑๐.๓ แผนภูมิโครงสร้างองค์การบริหารส่วนจังหวัดตาก (ใหม่) | ๔๐ |
| ๑๐.๔ แผนภูมิโครงสร้างกองสาธารณสุข (ใหม่) | ๔๑ |
| - แผนภูมิโครงสร้าง รพ.สต. บ้านสระตลุง | ๔๖ |
| - แผนภูมิโครงสร้าง รพ.สต. บ้านปากห้วยไม้งาม | ๔๗ |
| - แผนภูมิโครงสร้าง รพ.สต. บ้านโป่งแดง | ๔๘ |
| - แผนภูมิโครงสร้าง รพ.สต. สมอโค่น | ๔๙ |
| - แผนภูมิโครงสร้าง รพ.สต. บ้านหนองจั่ว | ๕๐ |
| - แผนภูมิโครงสร้าง รพ.สต. บ้านตงลาน | ๕๑ |
| - แผนภูมิโครงสร้าง รพ.สต. บ้านแม่เชียงราย | ๕๒ |
| - แผนภูมิโครงสร้าง รพ.สต. บ้านวังจันทร์ | ๕๓ |
| - แผนภูมิโครงสร้าง รพ.สต. บ้านแม่กีดสามท่า | ๕๔ |
| - แผนภูมิโครงสร้าง สอน. แม่จะเรา | ๕๕ |
| - แผนภูมิโครงสร้าง รพ.สต. บ้านขะเนจื้อ | ๕๗ |
| - แผนภูมิโครงสร้าง รพ.สต. บ้านแม่ระมาดน้อย | ๕๘ |
| - แผนภูมิโครงสร้าง รพ.สต. บ้านทุ่งมะขามป้อม | ๕๙ |

| | |
|---|----|
| - แผนภูมิโครงสร้าง รพ.สต. บ้านสันป่าไร่ | ๖๐ |
| - แผนภูมิโครงสร้าง รพ.สต. บ้านห้วยบง | ๖๑ |
| - แผนภูมิโครงสร้าง รพ.สต. บ้านวังผา | ๖๒ |
| - แผนภูมิโครงสร้าง รพ.สต. บ้านแสม | ๖๓ |
| - แผนภูมิโครงสร้าง รพ.สต. บ้านหนองหลวง | ๖๔ |
| ๑๑. ประกาศองค์การบริหารส่วนจังหวัดตาก เรื่อง ปรับปรุงและ กำหนดเลขประจำส่วนราชการ (ถ่ายโอนภารกิจ) | ๖๕ |
| ๑๒. คำสั่งองค์การบริหารส่วนจังหวัดตาก เรื่อง จัดคนลงสู่ตำแหน่ง ตามโครงสร้างใหม่ (ถ่ายโอนภารกิจ) ปีงบประมาณ พ.ศ. ๒๕๖๖ | ๖๗ |

๑. หลักการและเหตุผล

ตามประกาศ ก.จ.จ.ตจก เรื่อง หลักเกณฑ์และเงื่อนไขเกี่ยวกับโครงสร้างการแบ่งส่วนราชการ วิธีการบริหารและการปฏิบัติงานของข้าราชการองค์การบริหารส่วนจังหวัด และกิจการอันเกี่ยวกับการบริหารงานบุคคลในองค์การบริหารส่วนจังหวัด (ฉบับที่ ๖) พ.ศ. ๒๕๖๓ ลงวันที่ ๕ พฤศจิกายน ๒๕๖๓ ประกาศ ก.จ.จ.ตจก เรื่อง กำหนดกอง สำนัก หรือส่วนราชการที่เรียกชื่ออย่างอื่นขององค์การบริหารส่วนจังหวัด พ.ศ. ๒๕๖๓ ลงวันที่ ๕ พฤศจิกายน ๒๕๖๓ ประกอบกับประกาศคณะกรรมการการกระจายอำนาจให้แก่องค์กรปกครองส่วนท้องถิ่น เรื่อง หลักเกณฑ์และขั้นตอนการถ่ายโอนภารกิจสถานีนอนามัยเฉลิมพระเกียรติ ๖๐ พรรชนาวมินทรราชินี และโรงพยาบาลส่งเสริมสุขภาพตำบลให้แก่องค์การบริหารส่วนจังหวัด ลงวันที่ ๕ ตุลาคม พ.ศ. ๒๕๖๔ หนังสือสำนักงาน ก.จ. ที่ มท ๐๘๐๙.๒/ว ๓๑ ลงวันที่ ๒๘ มีนาคม ๒๕๖๕ เรื่อง ชักซ้อมแนวทางการปรับปรุงโครงสร้างส่วนราชการเพื่อรองรับการถ่ายโอนภารกิจสถานีนอนามัยเฉลิมพระเกียรติ ๖๐ พรรชนาวมินทรราชินี และโรงพยาบาลส่งเสริมสุขภาพตำบลให้แก่องค์การบริหารส่วนจังหวัด แจ้งว่าคณะกรรมการกลางข้าราชการองค์การบริหารส่วนจังหวัดในการประชุม ครั้งที่ ๒/๒๕๖๕ เมื่อวันที่ ๒๔ กุมภาพันธ์ ๒๕๖๕ มีมติกำหนดแนวทางปฏิบัติให้องค์การบริหารส่วนจังหวัดพิจารณาปรับปรุงโครงสร้างส่วนราชการ กองสาธารณสุข และการปรับเปลี่ยนตำแหน่งให้มีความเหมาะสมกับภารกิจ อำนาจหน้าที่ ความรับผิดชอบ คุณภาพงาน ปริมาณงาน เพื่อรองรับการถ่ายโอนภารกิจสถานีนอนามัยเฉลิมพระเกียรติ ๖๐ พรรชนาวมินทรราชินี และโรงพยาบาลส่งเสริมสุขภาพตำบลให้แก่องค์การบริหารส่วนจังหวัด โดยอาจพิจารณากำหนดสถานีนอนามัยเฉลิมพระเกียรติ ๖๐ พรรชนาวมินทรราชินี และโรงพยาบาลส่งเสริมสุขภาพตำบลที่ได้รับการถ่ายโอน (ผู้อำนวยการ สนอ./รพ.สต. (ระบุชื่อ...)) (นักวิชาการสาธารณสุข หรือพยาบาลวิชาชีพ ระดับชำนาญการขึ้นไป หรือเจ้าพนักงานสาธารณสุขที่ผู้อำนวยการ สนอ./รพ.สต. ตามภารกิจถ่ายโอน) อยู่ในความรับผิดชอบของโครงสร้างส่วนราชการระดับฝ่ายหรือเทียบเท่า (นักบริหารงานสาธารณสุขและสิ่งแวดล้อม ระดับต้น) หรือกลุ่มงาน หรืออยู่ในความรับผิดชอบของผู้ผู้อำนวยการสำนัก/กองสาธารณสุขโดยตรง ตามความเหมาะสมที่องค์การบริหารส่วนจังหวัด. และกำหนดโครงสร้างสถานีนอนามัยเฉลิมพระเกียรติ ๖๐ พรรชนาวมินทรราชินี และโรงพยาบาลส่งเสริมสุขภาพตำบล โดยความเห็นชอบของคณะกรรมการข้าราชการองค์การบริหารส่วนจังหวัด. และกำหนดอำนาจหน้าที่ความรับผิดชอบที่ได้รับการถ่ายโอนให้แก่องค์การบริหารส่วนจังหวัดมีหน้าที่และอำนาจในการจัดให้บริการระบบสุขภาพแก่ประชาชนครอบคลุม ๕ มิติ คือ การรักษาพยาบาลเบื้องต้น การส่งเสริมสุขภาพ การบำบัดและป้องกันควบคุมโรค การฟื้นฟูสมรรถภาพทางการแพทย์ และการคุ้มครองผู้บริโภค

ดังนั้น องค์การบริหารส่วนจังหวัดตาก จึงมีความจำเป็นในการปรับปรุงโครงสร้างเพื่อรองรับการถ่ายโอนภารกิจสถานีนอนามัยเฉลิมพระเกียรติ ๖๐ พรรชนาวมินทรราชินี และโรงพยาบาลส่งเสริมสุขภาพตำบล ดังกล่าว

๒. ชื่อกอง

กองสาธารณสุข

- ฝ่ายบริหารงานสาธารณสุข
- ฝ่ายส่งเสริมสิ่งแวดล้อม
- ฝ่ายบริหารงานทั่วไป

๓. อำนาจหน้าที่ความรับผิดชอบ

กองสาธารณสุข มีหน้าที่ความรับผิดชอบเกี่ยวกับงานการศึกษา ค้นคว้า วิจัยวิเคราะห์และจัดทำแผนงานด้านสาธารณสุข งานป้องกันเฝ้าระวังและควบคุมโรคติดต่อและโรคไม่ติดต่อ งานสุขภาพภิบาลในสถานประกอบการ งานสุขภาพชุมชน งานอนามัยสิ่งแวดล้อม งานให้บริการด้านสาธารณสุข งานเภสัชกรรม งานพยาธิวิทยา งานรังสีวิทยา งานวิชาการทางการแพทย์ งานวิเคราะห์ทางวิทยาศาสตร์ งานการแพทย์ งานการแพทย์ฉุกเฉิน งานศูนย์บริการสาธารณสุข งานโรงพยาบาลส่งเสริมสุขภาพอนามัยของประชาชน งานบริหารสาธารณสุข งานส่งเสริมป้องกันควบคุมโรค งานเวชปฏิบัติครอบครัวงานหลักประกันสุขภาพ งานมาตรฐานและคุณภาพหน่วยบริการ งานยุทธศาสตร์สาธารณสุข งานกฎหมายสาธารณสุข งานแพทย์แผนไทย งานส่งเสริมสนับสนุนการแพทย์แผนไทย งานกายภาพและอาชีวบำบัด งานฟื้นฟูสมรรถภาพและจิตใจผู้ป่วย งานทันตสาธารณสุข งานบริการรักษาความสะอาด งานบริการและพัฒนาระบบจัดการมูลฝอย งานบริหารจัดการสิ่งปฏิกูล งานส่งเสริมสนับสนุนการพัฒนาคุณภาพชีวิตเด็ก สตรี ผู้สูงอายุผู้พิการ และผู้ด้อยโอกาส งานป้องกันและบำบัดการติดสารเสพติด งานสัตวแพทย์ งานศึกษา ค้นคว้า วิเคราะห์ วิจัย กำหนดมาตรการและแผนดำเนินงานด้านสิ่งแวดล้อม การประเมินผลกระทบด้านสิ่งแวดล้อม การเฝ้าระวังและตรวจสอบคุณภาพสิ่งแวดล้อม งานส่งเสริมสนับสนุนด้านสิ่งแวดล้อม งานจัดทำและพัฒนาระบบฐานข้อมูลด้านการจัดการสิ่งแวดล้อม งานรณรงค์และการฝึกอบรมสร้างจิตสำนึกด้านสิ่งแวดล้อม งานวางแผนและจัดทำแผนดำเนินงานด้านการเฝ้าระวัง ควบคุมมลพิษทางน้ำ อากาศและเสียงงานเฝ้าระวัง บำบัด ตรวจสอบคุณภาพน้ำ อากาศของเสียและสารอันตรายต่าง ๆ งานรักษาพยาบาลเบื้องต้น งานส่งเสริมสุขภาพ งานบำบัดและป้องกันควบคุมโรค งานฟื้นฟูสมรรถภาพด้านการแพทย์ งานคุ้มครองผู้บริโภค งานบริการข้อมูล สถิติ ช่วยเหลือให้คำแนะนำทางวิชาการ งานอื่น ๆ ที่เกี่ยวข้องและที่ได้รับมอบหมาย แบ่งออกเป็น ๓ ฝ่าย

๑. ฝ่ายบริหารงานสาธารณสุข

- ๑) งานการศึกษา ค้นคว้า วิจัยวิเคราะห์และจัดทำแผนงานด้านสาธารณสุข
- ๒) งานบริหารสาธารณสุข
- ๓) งานยุทธศาสตร์สาธารณสุข
- ๔) งานกฎหมายสาธารณสุข
- ๕) งานให้บริการด้านสาธารณสุข
- ๖) งานป้องกันเฝ้าระวังและควบคุมโรคติดต่อและโรคไม่ติดต่อ
- ๗) งานเภสัชกรรม
- ๘) งานพยาธิวิทยา
- ๙) งานรังสีวิทยา
- ๑๐) งานวิชาการทางการแพทย์
- ๑๑) งานวิเคราะห์ทางวิทยาศาสตร์
- ๑๒) งานการแพทย์
- ๑๓) งานการแพทย์ฉุกเฉิน
- ๑๔) งานศูนย์บริการสาธารณสุข
- ๑๕) งานโรงพยาบาลส่งเสริมสุขภาพตำบล
- ๑๖) งานส่งเสริมสุขภาพอนามัยของประชาชน
- ๑๗) งานส่งเสริมป้องกันควบคุมโรค
- ๑๘) งานเวชปฏิบัติครอบครัว

- ๑๙) งานหลักประกันสุขภาพ
- ๒๐) งานมาตรฐานและคุณภาพหน่วยบริการ
- ๒๑) งานแผนแพทย์ไทย
- ๒๒) งานส่งเสริมสนับสนุนการแพทย์แผนไทย
- ๒๓) งานฟื้นฟูสมรรถภาพและจิตใจผู้ป่วย
- ๒๔) งานทันตสาธารณสุข
- ๒๕) งานส่งเสริมสนับสนุนการพัฒนาคุณภาพชีวิต เด็ก สตรี ผู้อายุ ผู้พิการ ผู้ด้อยโอกาส
- ๒๖) งานป้องกันและบำบัดการติดสารเสพติด
- ๒๗) งานสัตว์แพทย์
- ๒๘) งานรักษาพยาบาลเบื้องต้น
- ๒๙) งานส่งเสริมสุขภาพ
- ๓๐) งานบำบัดและป้องกันควบคุมโรค
- ๓๑) งานฟื้นฟูสมรรถภาพด้านการแพทย์
- ๓๒) งานคุ้มครองผู้บริโภค
- ๓๓) งานอื่นๆที่เกี่ยวข้องและที่ได้รับมอบหมาย

๒. ฝ่ายส่งเสริมสิ่งแวดล้อม

- ๑) งานศึกษา ค้นคว้า วิเคราะห์ วิจัย กำหนดมาตรการและแผนดำเนินงานด้านสิ่งแวดล้อม
- ๒) งานอนามัยสิ่งแวดล้อม
- ๓) งานบริการรักษาความสะอาด
- ๔) งานกายภาพและอาชีพะบำบัด
- ๕) งานสุขาภิบาลในสถานประกอบการ
- ๖) งานสุขาภิบาลชุมชน
- ๗) งานบริการจัดการสิ่งปฏิกูล
- ๘) งานบริการและพัฒนาระบบจัดการขยะมูลฝอย
- ๙) การประเมินผลกระทบทางด้านสิ่งแวดล้อม
- ๑๐) การเฝ้าระวังและตรวจสอบคุณภาพสิ่งแวดล้อม
- ๑๑) งานส่งเสริมสนับสนุนด้านสิ่งแวดล้อม
- ๑๒) งานจัดทำและพัฒนาระบบฐานข้อมูลด้านการจัดการสิ่งแวดล้อม
- ๑๓) งานรณรงค์และการฝึกอบรมสร้างจิตสำนึกด้านสิ่งแวดล้อม
- ๑๔) งานวางแผนและจัดทำแผนดำเนินงานด้านการเฝ้าระวังควบคุมมลพิษทางน้ำ อากาศและเสียง
- ๑๕) งานเฝ้าระวัง บำบัด ตรวจสอบสุขภาพน้ำ อากาศ ของเสียและสารอันตรายต่างๆ
- ๑๖) งานบริการข้อมูล สถิติ ช่วยเหลือให้คำแนะนำด้านทางวิชาการ
- ๑๗) งานอื่นๆ ที่เกี่ยวข้องและที่ได้รับมอบหมาย

๓. ฝ่ายบริหารงานทั่วไป

- ๑) งานบริหารงานทั่วไปของกองสาธารณสุข
- ๒) งานธุรการของกองสาธารณสุข
- ๓) งานสารบรรณของกองสาธารณสุข
- ๔) งานอื่นๆ ที่เกี่ยวข้องและที่ได้รับมอบหมาย

๔. การกิจความรับผิดชอบของ

| ที่ | ตำแหน่ง/สายงาน/ระดับ | หน้าที่ความรับผิดชอบ |
|-----|---|--|
| ๑. | ผู้อำนวยการกองสาธารณสุข (นักบริหารงานสาธารณสุขและสิ่งแวดล้อม ระดับกลาง) | ปฏิบัติงานในฐานะหัวหน้าหน่วยงานระดับกอง ที่มีลักษณะงานเกี่ยวกับการวางแผน บริหารจัดการ จัดระบบงาน อำนาจการ สั่งราชการ มอบหมายกำกับ และนำตรวจสอบ ประเมินผลงาน ตัดสินใจ แก้ปัญหา ในงานที่ต้องใช้ความรู้ความชำนาญเฉพาะด้าน ซึ่งลักษณะหน้าที่ความรับผิดชอบและคุณภาพของงาน สูงมากเป็นพิเศษ ตามหลักเกณฑ์และเงื่อนไขที่กำหนด และงานอื่นๆ ที่เกี่ยวข้องและได้รับมอบหมาย แบ่งออกเป็น ๓ ฝ่าย <ol style="list-style-type: none"> ๑. ฝ่ายบริหารงานสาธารณสุข ๒. ฝ่ายส่งเสริมสิ่งแวดล้อม ๓. ฝ่ายบริหารงานทั่วไป |
| ๒. | ๒.๑ นักบริหารงานสาธารณสุขและสิ่งแวดล้อม ระดับต้น จำนวน ๒ อัตรา <ol style="list-style-type: none"> ๑. ฝ่ายบริหารงานสาธารณสุข ๒. ฝ่ายส่งเสริมสิ่งแวดล้อม ๒.๒ นักบริหารงานทั่วไป ระดับต้น จำนวน ๑ อัตรา <ol style="list-style-type: none"> ๑. ฝ่ายบริหารงานทั่วไป | ปฏิบัติงานในฐานะหัวหน้าฝ่าย ที่มีลักษณะงาน เกี่ยวกับการวางแผน การบริหารจัดการ จัดระบบงาน อำนาจการสั่งราชการ มอบหมาย กำกับ และนำ ตรวจสอบประเมินผลงาน ตัดสินใจ แก้ปัญหาในงานที่ ต้องใช้ความรู้ ความชำนาญงานเฉพาะด้าน ซึ่งลักษณะ หน้าที่รับผิดชอบและคุณภาพของงานสูงมาก และ งานอื่นๆ ที่ได้รับมอบหมายหรือที่เกี่ยวข้อง ดังนี้ <ol style="list-style-type: none"> ๑. ฝ่ายบริหารงานสาธารณสุข ๒. ฝ่ายส่งเสริมสิ่งแวดล้อม ๓. ฝ่ายบริหารงานทั่วไป |

| ที่ | ตำแหน่ง/สายงาน/ระดับ | หน้าที่ความรับผิดชอบ |
|-----|--|---|
| ๓. | <p>๓.๑ ฝ่ายบริหารงานสาธารณสุข</p> <p>๑) นักวิชาการสาธารณสุข (ปก.) ๒ อัตรာ</p> <p>๒) พยาบาลวิชาชีพ(ปก./ชก.) ๑ อัตรာ</p> <p>๓) นักกายภาพบำบัด (ปก./ชก.) ๓ อัตรာ</p> <p>๔) เจ้าพนักงานสาธารณสุข (ปง.) ๓ อัตรา</p> <p>พนักงานจ้าง</p> <p>๕) ผช.เจ้าพนักงานธุรการ (คนพิการ) ๑ อัตรา</p> <p style="text-align: center;">รวม ๖ อัตรา</p> <p>๓.๑.๑ รพ.สต.บ้านสระตลุง (M)</p> <p>- กรอบอัตรากำล้างข้าราชการ ๑๒ อัตรา</p> <p>๓.๑.๒ รพ.สต.บ้านปากห้วยไม้งาม (M)</p> <p>- กรอบอัตรากำล้างข้าราชการ ๑๒ อัตรา</p> <p>๓.๑.๓ รพ.สต.บ้านโป่งแดง (M)</p> <p>- กรอบอัตรากำล้างข้าราชการ ๑๒ อัตรา</p> <p>๓.๑.๔ รพ.สต.สมอโค่น (S)</p> <p>- กรอบอัตรากำล้างข้าราชการ ๗ อัตรา</p> <p>๓.๑.๕ รพ.สต.บ้านหนองจิว (S)</p> <p>- กรอบอัตรากำล้างข้าราชการ ๗ อัตรา</p> <p>๓.๑.๖ รพ.สต.บ้านดงลาน (S)</p> <p>- กรอบอัตรากำล้างข้าราชการ ๗ อัตรา</p> <p>๓.๑.๗ รพ.สต.บ้านแม่เชียงราย (S)</p> <p>- กรอบอัตรากำล้างข้าราชการ ๗ อัตรา</p> <p>๓.๑.๘ รพ.สต.บ้านวังจันทร์ (S)</p> <p>- กรอบอัตรากำล้างข้าราชการ ๗ อัตรา</p> <p>๓.๑.๙ รพ.สต.บ้านแม่กีดสามท่า (S)</p> <p>- กรอบอัตรากำล้างข้าราชการ ๗ อัตรา</p> <p>๓.๑.๑๐ สอน.แม่จะเรา (L)</p> <p>- กรอบอัตรากำล้างข้าราชการ ๑๓ อัตรา</p> <p>- ลูกจ้างประจำ ๑ อัตรา</p> <p>๓.๑.๑๑ รพ.สต.บ้านขะเนจื้อ (M)</p> <p>- กรอบอัตรากำล้างข้าราชการ ๑๒ อัตรา</p> <p>๓.๑.๑๒ รพ.สต.บ้านแม่ระมาน้อย (M)</p> <p>- กรอบอัตรากำล้างข้าราชการ ๑๒ อัตรา</p> | <p>ปฏิบัติงานเกี่ยวกับงานการศึกษา ค้นคว้า วิจัย วิเคราะห์และจัดทำแผน งานด้านสาธารณสุข งานบริหารสาธารณสุข งานยุทธศาสตร์สาธารณสุข งานกฎหมายสาธารณสุข งานให้บริการด้านสาธารณสุข งานป้องกันเฝ้าระวังและควบคุมโรคติดต่อและโรคไม่ติดต่อ งานเภสัชกรรม งานพยาธิวิทยา งานรังสีวิทยา งานวิชาการทางการแพทย์ งานวิเคราะห์ทางวิทยาศาสตร์ งานการแพทย์ งานการแพทย์ฉุกเฉิน งานศูนย์บริการสาธารณสุข งานโรงพยาบาลส่งเสริมสุขภาพตำบล งานส่งเสริมสุขภาพอนามัยของประชาชน งานส่งเสริมป้องกัน งานควบคุมโรคงานเวชปฏิบัติครอบครัว งานหลักประกันสุขภาพ งานมาตรฐาน และคุณภาพหน่วยบริการ งานแผนแพทย์ไทย งานส่งเสริมสนับสนุนการแพทย์แผนไทย งานฟื้นฟูสมรรถภาพและจิตใจผู้ป่วย งานทันตสาธารณสุข งานส่งเสริมสนับสนุนการพัฒนาคุณภาพชีวิต เด็ก สตรี ผู้สูงอายุ ผู้พิการ ผู้ด้อยโอกาส งานป้องกันและบำบัดการติดสารเสพติด งานสัตวแพทย์ งานรักษาพยาบาลเบื้องต้น งานส่งเสริมสุขภาพ งานบำบัดและป้องกันควบคุมโรค งานฟื้นฟูสมรรถภาพด้านการแพทย์ งานคุ้มครองผู้บริโภค งานอื่นๆ ที่เกี่ยวข้องและที่ได้รับมอบหมาย</p> |

| ที่ | ตำแหน่ง/สายงาน/ระดับ | หน้าที่ความรับผิดชอบ |
|-----|---|--|
| | ๓.๑.๓๓ รพ.สต.บ้านทุ่งมะขามป้อม (S) - กรอบอัตรากำลังข้าราชการ ๗ อัตรา ๓.๑.๓๔ รพ.สต.บ้านสันป่าไร่ (S) - กรอบอัตรากำลังข้าราชการ ๗ อัตรา ๓.๑.๓๕ รพ.สต.บ้านห้วยบง (S) - กรอบอัตรากำลังข้าราชการ ๗ อัตรา ๓.๑.๓๖ รพ.สต.บ้านวังผา (S) - กรอบอัตรากำลังข้าราชการ ๗ อัตรา ๓.๑.๓๗ รพ.สต.บ้านแสม (M) - กรอบอัตรากำลังข้าราชการ ๑๒ อัตรา ๓.๑.๓๘ รพ.สต.บ้านหนองหลวง (S) - กรอบอัตรากำลังข้าราชการ ๗ อัตรา รวม ๑๖๔ อัตรา | |
| | ๓.๒ ฝ่ายส่งเสริมสิ่งแวดล้อม ๑) นักวิชาการสุขาภิบาล (ปก./ชก.) ๑ อัตรา ๒) นักวิชาการสิ่งแวดล้อม (ชก.) ๑ อัตรา ๓) เจ้าพนักงานสุขาภิบาล (ปง./ชง.) ๑ อัตรา รวม ๓ อัตรา | ปฏิบัติงานเกี่ยวกับงานการศึกษา ค้นคว้า วิเคราะห์ เเคราะห์ วิจัย กำหนดมาตรการและแผนดำเนินงาน ด้านสิ่งแวดล้อม งานอนามัยสิ่งแวดล้อม งานบริการ รักษาความสะอาด งานกายภาพและอาชีวอนามัย งานสุขาภิบาลในสถานประกอบการ งานสุขาภิบาลชุมชน งานบริการจัดการสิ่งปฏิกูล งานบริการและพัฒนา ระบบจัดการขยะมูลฝอย การประเมินผลกระทบ ทางด้านสิ่งแวดล้อม การเฝ้าระวังและตรวจสอบ คุณภาพสิ่งแวดล้อม งานส่งเสริมสนับสนุนด้าน สิ่งแวดล้อม งานจัดทำและพัฒนาระบบฐานข้อมูล ด้านการจัดการสิ่งแวดล้อม งานรณรงค์และการ ฝึกอบรมสร้างจิตสำนึกด้านสิ่งแวดล้อม งานวางแผน และจัดทำแผนดำเนินงาน งานด้านการเฝ้าระวัง ควบคุมมลพิษทางน้ำ อากาศและเสียง งานเฝ้าระวัง บำบัด ตรวจสอบสุขภาพน้ำ อากาศ ของเสียและสาร อันตรายต่างๆงานบริการข้อมูล สถิติช่วยเหลือให้ คำแนะนำด้านทางวิชาการ งานอื่นๆ ที่เกี่ยวข้องและ ที่ได้รับมอบหมาย |

| ที่ | ตำแหน่ง/สายงาน/ระดับ | หน้าที่ความรับผิดชอบ |
|-----|---|---|
| ๓.๓ | ฝ่ายบริหารงานทั่วไป ๑) นักจัดการงานทั่วไป (ชก.) ๑ อัตรา ๒) นักจัดการงานทั่วไป (ชก.) ๒ อัตรา (ดูตาม นส.สนง. กจ. ที่ มท.๐๘๐๐๓.๒/๘๑๓ บว. ๓๐ มี.ย. ๖๓) ๓) เจ้าพนักงานธุรการ (ชง.) ๓ อัตรา <u>พนักงานจ้าง</u> ๔) ผช.เจ้าพนักงานธุรการ ๓ อัตรา ๕) พนักงานขับรถยนต์ (รถพยาบาล) ๒ อัตรา ๖) พนักงานขับรถยนต์ ๓ อัตรา ๗) คนงานทั่วไป ๑ อัตรา <p style="text-align: center;">รวม ๗ อัตรา</p> | ปฏิบัติงานเกี่ยวกับงานบริหารงานทั่วไปของ กองสาธารณสุข งานธุรการของกองสาธารณสุข งานสารบรรณของกองสาธารณสุข งานอื่นๆ ที่เกี่ยวข้องและที่ได้รับมอบหมาย |

| ชื่อส่วนราชการเดิม | ชื่อส่วนราชการใหม่ |
|--|--|
| ๘. กองสาธารณสุข | ๘. กองสาธารณสุข |
| (ผู้อำนวยการ...) | (ผู้อำนวยการ...) |
| (นักบริหารงานสาธารณสุขและสิ่งแวดล้อม/กลาง) | (นักบริหารงานสาธารณสุขและสิ่งแวดล้อม/กลาง) |
| ๘.๑ ฝ่ายบริหารงานสาธารณสุข | ๘.๑ ฝ่ายบริหารงานสาธารณสุข |
| (นักบริหารงานสาธารณสุขและสิ่งแวดล้อม/ต้น) | (นักบริหารงานสาธารณสุขและสิ่งแวดล้อม/ต้น) |
| ๑) งานการศึกษา ค้นคว้า วิจัยวิเคราะห์และจัดทำ แผนงานด้านสาธารณสุข | ๑) งานการศึกษา ค้นคว้า วิจัยวิเคราะห์และจัดทำ แผนงานด้านสาธารณสุข |
| ๒) งานบริหารสาธารณสุข | ๒) งานบริหารสาธารณสุข |
| ๓) งานยุทธศาสตร์สาธารณสุข | ๓) งานยุทธศาสตร์สาธารณสุข |
| ๔) งานกฎหมายสาธารณสุข | ๔) งานกฎหมายสาธารณสุข |
| ๕) งานให้บริการด้านสาธารณสุข | ๕) งานให้บริการด้านสาธารณสุข |
| ๖) งานป้องกันเฝ้าระวังและควบคุมโรคติดต่อและโรค ไม่ติดต่อ | ๖) งานป้องกันเฝ้าระวังและควบคุมโรคติดต่อและโรค ไม่ติดต่อ |
| ๗) งานเภสัชกรรม | ๗) งานเภสัชกรรม |
| ๘) งานคุ้มครองผู้บริโภค | ๘) งานพยาธิวิทยา |
| ๙) งานพยาธิวิทยา | ๙) งานรังสีวิทยา |
| ๑๐) งานรังสีวิทยา | ๑๐) งานวิชาการทางการแพทย์ |
| ๑๑) งานวิชาการทางการแพทย์ | ๑๑) งานวิเคราะห์ทางวิทยาศาสตร์ |
| ๑๒) งานวิเคราะห์ทางวิทยาศาสตร์ | ๑๒) งานการแพทย์ |
| ๑๓) งานการแพทย์ | ๑๓) งานการแพทย์ฉุกเฉิน |
| ๑๔) งานการแพทย์ฉุกเฉิน | ๑๔) งานศูนย์บริการสาธารณสุข |
| ๑๕) งานรักษาพยาบาล | ๑๕) งานโรงพยาบาลส่งเสริมสุขภาพตำบล |
| ๑๖) งานศูนย์บริการสาธารณสุข | ๑๖) งานส่งเสริมสุขภาพอนามัยของประชาชน |
| ๑๗) งานโรงพยาบาลส่งเสริมสุขภาพตำบล | ๑๗) งานส่งเสริมป้องกันควบคุมโรค |
| ๑๘) งานส่งเสริมสุขภาพ | ๑๘) งานเวชปฏิบัติครอบครัว |
| ๑๙) งานส่งเสริมป้องกันควบคุมโรค | ๑๙) งานหลักประกันสุขภาพ |
| ๒๐) งานเวชปฏิบัติครอบครัว | ๒๐) งานมาตรฐานและคุณภาพหน่วยบริการ |
| ๒๑) งานหลักประกันสุขภาพ | ๒๑) งานแผนแพทย์ไทย |
| ๒๒) งานมาตรฐานและคุณภาพหน่วยบริการ | ๒๒) งานส่งเสริมสนับสนุนการแพทย์แผนไทย |
| ๒๓) งานแผนแพทย์ไทย | ๒๓) งานฟื้นฟูสมรรถภาพและจิตใจผู้ป่วย |
| ๒๔) งานส่งเสริมสนับสนุนการแพทย์แผนไทย | ๒๔) งานทันตสาธารณสุข |
| ๒๕) งานฟื้นฟูสมรรถภาพและจิตใจผู้ป่วย | ๒๕) งานส่งเสริมสนับสนุนการพัฒนาคุณภาพชีวิต เด็ก สตรี ผู้สูงอายุ ผู้พิการ ผู้ด้อยโอกาส |
| ๒๖) งานทันตสาธารณสุข | ๒๖) งานป้องกันและบำบัดการติดสารเสพติด |
| | ๒๗) งานสัตว์แพทย์ |

| ชื่อส่วนราชการเดิม | ชื่อส่วนราชการใหม่ |
|--|--|
| ๒๗) งานส่งเสริมสนับสนุนการพัฒนาคุณภาพชีวิต เด็ก สตรี ผู้อายุ ผู้พิการ ผู้ด้อยโอกาส | ๒๘) งานรักษาพยาบาลเบื้องต้น |
| ๒๘) งานป้องกันและบำบัดการติดสารเสพติด | ๒๙) งานส่งเสริมสุขภาพ |
| ๒๙) งานสัตวแพทย์ | ๓๐) งานบำบัดและป้องกันควบคุมโรค |
| ๓๐) งานอื่นๆที่เกี่ยวข้องและที่ได้รับมอบหมาย | ๓๑) งานคุ้มครองผู้บริโภค |
| | ๓๒) งานฟื้นฟูสมรรถภาพด้านการแพทย์ |
| | ๓๓) งานอื่นๆที่เกี่ยวข้องและที่ได้รับมอบหมาย |
| ๘.๒ ฝ่ายส่งเสริมสิ่งแวดล้อม | ๘.๒ ฝ่ายส่งเสริมสิ่งแวดล้อม |
| (นักบริหารงานสาธารณสุขและสิ่งแวดล้อม/ต้น) | (นักบริหารงานสาธารณสุขและสิ่งแวดล้อม/ต้น) |
| ๑) งานการศึกษา ค้นคว้า วิเคราะห์ วิจัย กำหนด มาตรการและแผนดำเนินงานด้านสิ่งแวดล้อม | ๑) งานการศึกษา ค้นคว้า วิเคราะห์ วิจัย กำหนด มาตรการและแผนดำเนินงานด้านสิ่งแวดล้อม |
| ๒) งานอนามัยสิ่งแวดล้อม | ๒) งานอนามัยสิ่งแวดล้อม |
| ๓) งานบริการรักษาความสะอาด | ๓) งานบริการรักษาความสะอาด |
| ๔) งานกายภาพและอาชีวะบำบัด | ๔) งานกายภาพและอาชีวะบำบัด |
| ๕) งานสุขาภิบาลในสถานประกอบการ | ๕) งานสุขาภิบาลในสถานประกอบการ |
| ๖) งานสุขาภิบาลชุมชน | ๖) งานสุขาภิบาลชุมชน |
| ๗) งานบริการจัดการสิ่งปฏิกูล | ๗) งานบริการจัดการสิ่งปฏิกูล |
| ๘) งานบริการและพัฒนาระบบจัดการขยะมูลฝอย | ๘) งานบริการและพัฒนาระบบจัดการขยะมูลฝอย |
| ๙) การประเมินผลกระทบทางด้านสิ่งแวดล้อม | ๙) การประเมินผลกระทบทางด้านสิ่งแวดล้อม |
| ๑๐) การเฝ้าระวังและตรวจสอบคุณภาพสิ่งแวดล้อม | ๑๐) การเฝ้าระวังและตรวจสอบคุณภาพสิ่งแวดล้อม |
| ๑๑) งานส่งเสริมสนับสนุนด้านสิ่งแวดล้อม | ๑๑) งานส่งเสริมสนับสนุนด้านสิ่งแวดล้อม |
| ๑๒) งานจัดทำและพัฒนาระบบฐานข้อมูลด้านการจัดการสิ่งแวดล้อม | ๑๒) งานจัดทำและพัฒนาระบบฐานข้อมูลด้านการจัดการสิ่งแวดล้อม |
| ๑๓) งานรณรงค์และการฝึกอบรมสร้างจิตสำนึกด้านสิ่งแวดล้อม | ๑๓) งานรณรงค์และการฝึกอบรมสร้างจิตสำนึกด้านสิ่งแวดล้อม |
| ๑๔) งานวางแผนและจัดทำแผนดำเนินงานด้านการเฝ้าระวังควบคุมมลพิษทางน้ำ อากาศ และ เสียง | ๑๔) งานวางแผนและจัดทำแผนดำเนินงานด้านการเฝ้าระวังควบคุมมลพิษทางน้ำ อากาศ และ เสียง |
| ๑๕) งานเฝ้าระวัง บำบัด ตรวจสอบสุขภาพน้ำ อากาศ ของเสียและสารอันตรายต่างๆ | ๑๕) งานเฝ้าระวัง บำบัด ตรวจสอบสุขภาพน้ำ อากาศ ของเสียและสารอันตรายต่างๆ |
| ๑๖) งานบริการข้อมูล สถิติ ช่วยเหลือให้คำแนะนำด้านทางวิชาการ | ๑๖) งานบริการข้อมูล สถิติ ช่วยเหลือให้คำแนะนำด้านทางวิชาการ |
| ๑๗) งานอื่นๆ ที่เกี่ยวข้องและที่ได้รับมอบหมาย | ๑๗) งานอื่นๆ ที่เกี่ยวข้องและที่ได้รับมอบหมาย |
| ๘.๓ ฝ่ายบริหารงานทั่วไป | ๘.๓ ฝ่ายบริหารงานทั่วไป |
| (นักบริหารงานทั่วไป/ต้น) | (นักบริหารงานทั่วไป/ต้น) |
| ๑) งานบริหารงานทั่วไปของกองสาธารณสุข | ๑) งานบริหารงานทั่วไปของกองสาธารณสุข |
| ๒) งานธุรการของกองสาธารณสุข | ๒) งานธุรการของกองสาธารณสุข |
| ๓) งานสารบรรณของกองสาธารณสุข | ๓) งานสารบรรณของกองสาธารณสุข |
| ๔) งานอื่นๆ ที่เกี่ยวข้องและที่ได้รับมอบหมาย | ๔) งานอื่นๆ ที่เกี่ยวข้องและที่ได้รับมอบหมาย |



ประกาศองค์การบริหารส่วนจังหวัดตาก
เรื่อง ปรับปรุงแผนอัตรากำลัง ๓ ปี ขององค์การบริหารส่วนจังหวัดตาก ประจำปีงบประมาณ
พ.ศ. ๒๕๖๔ - ๒๕๖๖ (ถ่ายโอนภารกิจ)

ตามที่องค์การบริหารส่วนจังหวัดตากประกาศใช้แผนอัตรากำลัง ๓ ปี ขององค์การบริหารส่วนจังหวัดตาก ประจำปีงบประมาณ พ.ศ. ๒๕๖๔-๒๕๖๖ ลงวันที่ ๓๐ กันยายน ๒๕๖๓ และที่แก้ไขเพิ่มเติมจนถึงฉบับปัจจุบัน นั้น

อาศัยอำนาจตามความในมาตรา ๑๕ แห่งพระราชบัญญัติระเบียบบริหารงานบุคคลส่วนท้องถิ่น พ.ศ. ๒๕๔๒ ข้อ ๒๒๘, ๒๒๙ และข้อ ๒๓๐ แห่งประกาศ ก.จ.จ.ตาก เรื่อง หลักเกณฑ์และเงื่อนไขเกี่ยวกับโครงสร้างการแบ่งส่วนราชการ วิธีการบริหารและการปฏิบัติงานของข้าราชการองค์การบริหารส่วนจังหวัด และกิจการอันเกี่ยวกับการบริหารงานบุคคลในองค์การบริหารส่วนจังหวัด.(ฉบับที่ ๖) พ.ศ. ๒๕๖๓ ลงวันที่ ๕ พฤศจิกายน ๒๕๖๓ ข้อ ๘ แห่งประกาศ ก.จ.จ.ตาก เรื่อง กำหนดกอง สำนัก หรือส่วนราชการที่เรียกชื่ออย่างอื่นขององค์การบริหารส่วนจังหวัด พ.ศ. ๒๕๖๓ ลงวันที่ ๕ พฤศจิกายน ๒๕๖๓ ประกอบกับประกาศคณะกรรมการการกระจายอำนาจให้แก่องค์กรปกครองส่วนท้องถิ่น เรื่อง หลักเกณฑ์และขั้นตอนการถ่ายโอนภารกิจสถานีนามัยเฉลิมพระเกียรติ ๖๐ พรรษา นวมินทราชินี และโรงพยาบาลส่งเสริมสุขภาพตำบลให้แก่องค์การบริหารส่วนจังหวัด ลงวันที่ ๕ ตุลาคม พ.ศ. ๒๕๖๔ หนังสือสำนักงาน ก.จ. ก.ท. และ ก.อบต. ที่ มท ๐๘๐๔.๒/ว ๗๐ ลงวันที่ ๑๙ มิถุนายน ๒๕๖๓ เรื่อง การจัดทำแผนอัตรากำลัง ๓ ปี ประจำปีงบประมาณ พ.ศ. ๒๕๖๔ - ๒๕๖๖ และหนังสือสำนักงาน ก.จ. ที่ มท ๐๘๐๔.๒/ว ๓๑ ลงวันที่ ๒๘ มีนาคม ๒๕๖๕ เรื่อง ชักซ้อมแนวทางการปรับปรุงโครงสร้างส่วนราชการเพื่อรองรับการถ่ายโอนภารกิจสถานีนามัยเฉลิมพระเกียรติ ๖๐ พรรษา นวมินทราชินี และโรงพยาบาลส่งเสริมสุขภาพตำบลให้แก่องค์การบริหารส่วนจังหวัด และมติที่ประชุม ก.จ.จ.ตาก ในการประชุมครั้งที่ ๘/๒๕๖๕ เมื่อวันที่ ๒๓ กันยายน ๒๕๖๕ จึงประกาศปรับปรุงแผนอัตรากำลัง ๓ ปี ขององค์การบริหารส่วนจังหวัดตาก ประจำปีงบประมาณ พ.ศ.๒๕๖๔-๒๕๖๖ เฉพาะกองสาธารณสุข ในส่วนถ่ายโอนภารกิจสถานีนามัยเฉลิมพระเกียรติ ๖๐ พรรษา นวมินทราชินี และโรงพยาบาลส่งเสริมสุขภาพตำบลให้แก่องค์การบริหารส่วนจังหวัด

ทั้งนี้ ให้มีผลบังคับตั้งแต่วันที่ ๑ ตุลาคม ๒๕๖๕ - ๓๐ กันยายน ๒๕๖๖

ประกาศ ณ วันที่ ๒๖ กันยายน พ.ศ. ๒๕๖๕

(นายณัฐวุฒิ ทวีเกื้อกูลกิจ)
นายกองค์การบริหารส่วนจังหวัดตาก



ประกาศองค์การบริหารส่วนจังหวัดตาก
เรื่อง กำหนดโครงสร้างส่วนราชการขององค์การบริหารส่วนจังหวัดตาก

ตามท้องที่การบริหารส่วนจังหวัดตาก ประกาศกำหนดโครงสร้างส่วนราชการขององค์การบริหารส่วนจังหวัดตาก ลงวันที่ ๓๑ มีนาคม ๒๕๖๔ ทั้งนี้ ตั้งแต่วันที่ ๑ เมษายน ๒๕๖๔ นั้น

อาศัยอำนาจตามความในมาตรา ๑๕ แห่งพระราชบัญญัติระเบียบบริหารงานบุคคลส่วนท้องถิ่น พ.ศ. ๒๕๔๒ ข้อ ๒๒๙ ข้อ ๒๓๐ ข้อ ๒๓๑ แห่งประกาศ ก.จ.จ.ตาก เรื่อง หลักเกณฑ์และเงื่อนไขเกี่ยวกับโครงสร้างการแบ่งส่วนราชการ วิธีการบริหารและการปฏิบัติงานของข้าราชการองค์การบริหารส่วนจังหวัด และกิจการอันเกี่ยวกับการบริหารงานบุคคลในองค์การบริหารส่วนจังหวัด (ฉบับที่ ๖) พ.ศ. ๒๕๖๓ ลงวันที่ ๕ พฤศจิกายน ๒๕๖๓ ข้อ ๔ ข้อ ๕ และข้อ ๖ แห่งประกาศ ก.จ.จ.ตาก เรื่อง กำหนดกอง สำนัก หรือส่วนราชการที่เรียกชื่ออย่างอื่นขององค์การบริหารส่วนจังหวัด พ.ศ. ๒๕๖๓ ลงวันที่ ๕ พฤศจิกายน ๒๕๖๓ ประกอบกับประกาศคณะกรรมการการกระจายอำนาจให้แก่องค์กรปกครองส่วนท้องถิ่น เรื่อง หลักเกณฑ์และขั้นตอนการถ่ายโอนภารกิจสถานีนามัยเฉลิมพระเกียรติ ๖๐ พรรษา นวมินทราชินี และโรงพยาบาลส่งเสริมสุขภาพตำบลให้แก่องค์การบริหารส่วนจังหวัด ลงวันที่ ๕ ตุลาคม พ.ศ. ๒๕๖๔ และหนังสือสำนักงาน ก.จ. ที่ มท ๐๘๐๔.๒/ว ๓๑ ลงวันที่ ๒๘ มีนาคม ๒๕๖๕ เรื่อง เรื่อง ชักซ้อมแนวทางการปรับปรุงโครงสร้างส่วนราชการ เพื่อรองรับการถ่ายโอนภารกิจสถานีนามัยเฉลิมพระเกียรติ ๖๐ พรรษา นวมินทราชินี และโรงพยาบาลส่งเสริมสุขภาพตำบลให้แก่องค์การบริหารส่วนจังหวัด และมติที่ประชุม ก.จ.จ.ตาก ในการประชุม ครั้งที่ ๘/๒๕๖๕ เมื่อวันที่ ๒๓ กันยายน ๒๕๖๕ จึงประกาศกำหนดโครงสร้างส่วนราชการในสังกัดองค์การบริหารส่วนจังหวัดตาก ดังนี้

๑. สำนักปลัดองค์การบริหารส่วนจังหวัด มีหน้าที่ความรับผิดชอบเกี่ยวกับ งานราชการทั่วไปขององค์การบริหารส่วนจังหวัด งานสวัสดิการสังคม งานสังคมสงเคราะห์ งานพัฒนาคุณภาพชีวิตเด็ก สตรี ผู้สูงอายุ และผู้ด้อยโอกาส งานกิจการขนส่ง งานส่งเสริมการท่องเที่ยว งานส่งเสริมการเกษตร งานการพาณิชย์ งานส่งเสริมและพัฒนาอาชีพ งานป้องกันและบรรเทาสาธารณภัย งานเทศกิจ งานรักษาความสงบเรียบร้อย งานวิเทศสัมพันธ์ งานส่งเสริมและพัฒนาเทคโนโลยีสารสนเทศ งานนิติการ งานเลือกตั้ง งานคุ้มครอง ดูแล และบำรุงรักษาทรัพยากรธรรมชาติและราชการที่มีได้กำหนดให้เป็นหน้าที่ของกอง สำนัก หรือส่วนราชการใด ในองค์การบริหารส่วนจังหวัดเป็นการเฉพาะ รวมทั้งกำกับและเร่งรัดการปฏิบัติราชการของส่วนราชการในองค์การบริหารส่วนจังหวัดให้เป็นไปตามนโยบาย แนวทาง และแผนการปฏิบัติราชการขององค์การบริหารส่วนจังหวัด งานบริการข้อมูล สถิติ ช่วยเหลือให้คำแนะนำทางวิชาการ งานอื่น ๆ ที่เกี่ยวข้องและที่ได้รับมอบหมาย

๒. สำนักงานเลขานุการองค์การบริหารส่วนจังหวัด มีหน้าที่ความรับผิดชอบเกี่ยวกับ งานเลขานุการของคณะผู้บริหารองค์กรปกครองส่วนท้องถิ่น งานเลขานุการของสภาองค์กรปกครองส่วนท้องถิ่น งานการประชุมสภาองค์กรปกครองส่วนท้องถิ่น การประชุมกรรมการต่างๆ ของคณะผู้บริหารหรือสภาองค์กรปกครองส่วนท้องถิ่น การจัดทำระเบียบวาระการประชุม รายงานการประชุม การติดตามผลการปฏิบัติงานตามมติของคณะผู้บริหารหรือสภาองค์การบริหารส่วนจังหวัด หรือกรรมการต่าง ๆ ของสภาองค์กรปกครอง

/ส่วนท้องถิ่น

ส่วนท้องถิ่น งานเกี่ยวกับระเบียบ กฎหมาย ข้อบังคับ การประชุม การตั้งกระทู้ถาม ข้อซักถามของสภาองค์กรปกครองส่วนท้องถิ่น งานระเบียบการทะเบียนประวัติ งานสิทธิสวัสดิการของคณะผู้บริหารและสมาชิกสภาองค์กรปกครองส่วนท้องถิ่น งานบริการข้อมูล สถิติ ช่วยเหลือให้คำแนะนำทางวิชาการงานอื่น ๆ ที่เกี่ยวข้องและที่ได้รับมอบหมาย

๓. กองยุทธศาสตร์และงบประมาณ มีหน้าที่ความรับผิดชอบเกี่ยวกับงานวิเคราะห์นโยบายและแผน งานยุทธศาสตร์ของ อบจ.ตาก งานจัดทำแผนพัฒนา อบจ.ตาก งานส่งเสริมการมีส่วนร่วมของประชาชน ในการพัฒนาท้องถิ่น งานประสานการจัดทำแผนพัฒนาจังหวัด งานคณะกรรมการพัฒนา อบจ.ตาก งานคณะกรรมการจัดทำแผนพัฒนา อบจ.ตาก งานเสนอแนะขอรับการจัดสรรเงินอุดหนุนของ อบจ.ตาก งานจัดทำข้อบัญญัติงบประมาณรายจ่ายประจำปีและฉบับเพิ่มเติม (ถ้ามี) งานตรวจติดตามและประเมินผลแผนงานและโครงการ งานประชาสัมพันธ์ งานบริการและเผยแพร่วิชาการ งานสถิติข้อมูล งานสารสนเทศ งานจัดทำและพัฒนาระบบข้อมูลสารสนเทศของ อบจ.ตาก งานบริการข้อมูล สถิติ ช่วยเหลือให้คำแนะนำทางวิชาการงานอื่น ๆ ที่เกี่ยวข้องและที่ได้รับมอบหมาย

๔. กองคลัง มีหน้าที่ความรับผิดชอบเกี่ยวกับงานการจ่ายเงิน การรับเงิน การจัดเก็บภาษี ค่าธรรมเนียม และการพัฒนารายได้ งานสรุปผล สถิติการจัดเก็บภาษี ค่าธรรมเนียม งานนำส่งเงิน การเก็บรักษาเงิน และเอกสารทางการเงิน งานการตรวจสอบใบสำคัญ ฎีกาทุกประเภท งานการจัดทำบัญชี งานตรวจสอบบัญชีทุกประเภท งานเกี่ยวกับเงินเดือน ค่าจ้าง ค่าตอบแทน เงินบำเหน็จ บำนาญ และเงินอื่นๆ งานจัดทำหรือช่วยจัดทำงบประมาณและเงินนอกงบประมาณ งานเกี่ยวกับสถานะการเงินการคลัง งานการจัดสรรเงินต่าง ๆ งานทะเบียนคุมเงินรายได้และรายจ่ายต่าง ๆ งานควบคุมการเบิกจ่ายเงิน งานทำงบทดลองประจำเดือนและประจำปี งานเกี่ยวกับการจัดซื้อ จัดจ้าง จัดหา งานทะเบียนคุม งานการจำหน่าย พัสดุ ครุภัณฑ์ และทรัพย์สินต่าง ๆ งานเกี่ยวกับเงินประกันสัญญาทุกประเภท งานบริการข้อมูล สถิติ ช่วยเหลือให้คำแนะนำทางวิชาการด้านการเงิน การคลัง การบัญชี การพัสดุและทรัพย์สิน งานอื่น ๆ ที่เกี่ยวข้องและที่ได้รับมอบหมาย

๕. สำนักช่าง มีหน้าที่ความรับผิดชอบเกี่ยวกับงานสำรวจ งานออกแบบและเขียนแบบ งานประมาณราคา งานจัดทำราคากลาง งานจัดทำข้อมูลทางด้านวิศวกรรมต่าง ๆ งานจัดเก็บและทดสอบคุณภาพวัสดุ งานจัดทำทะเบียนประวัติโครงสร้างพื้นฐาน อาคาร สะพาน คลอง แหล่งน้ำ งานติดตั้งซ่อมบำรุงระบบไฟส่องสว่างและไฟสัญญาณจราจร งานปรับปรุงภูมิทัศน์ งานผังเมืองตามพระราชบัญญัติการผังเมือง งานการควบคุมอาคารตามระเบียบกฎหมาย งานตรวจสอบการก่อสร้าง งานจัดทำแผนปฏิบัติงานการก่อสร้างและซ่อมบำรุงประจำปี งานควบคุมการก่อสร้างและซ่อมบำรุง งานจัดทำประวัติ ติดตาม ควบคุมการปฏิบัติงานเครื่องจักรกล งานจัดทำทะเบียนประวัติการใช้เครื่องจักรกลและยานพาหนะ งานแผนการบำรุงรักษาเครื่องจักรกลและยานพาหนะ งานเกี่ยวกับการประปา งานเกี่ยวกับการช่างสุขาภิบาล งานช่วยเหลือสนับสนุนเครื่องจักรกล งานช่วยเหลือสนับสนุนการป้องกันและบรรเทาสาธารณภัย งานช่วยเหลือสนับสนุนด้านทรัพยากรธรรมชาติและสิ่งแวดล้อม งานจัดทำทะเบียนควบคุมการจัดซื้อ เก็บรักษาการเบิกจ่ายวัสดุ อุปกรณ์ อะไหล่ น้ำมันเชื้อเพลิง งานบริการข้อมูล สถิติ ช่วยเหลือให้คำแนะนำทางวิชาการด้านวิศวกรรมต่าง ๆ งานอื่น ๆ ที่เกี่ยวข้องและที่ได้รับมอบหมาย

๖. กองการศึกษา ศาสนาและวัฒนธรรม มีหน้าที่ความรับผิดชอบเกี่ยวกับ งานบริหารการศึกษา งานพัฒนาการศึกษา ทั้งการศึกษาในระบบการศึกษา การศึกษานอกระบบการศึกษา และการศึกษาตามอัธยาศัย เช่น การจัดการศึกษาปฐมวัย อนุบาลศึกษา ปฐมศึกษา มัธยมศึกษา และอาชีวศึกษา งานบริหารวิชาการด้านการศึกษา งานโรงเรียน งานกิจการนักเรียน งานการศึกษาปฐมวัย งานขยายโอกาสทางการศึกษา งานฝึกและส่งเสริมอาชีพ

งานห้องสมุด งานพิพิธภัณฑ์ งานเครือข่ายทางการศึกษา งานศึกษานิเทศ งานส่งเสริมคุณภาพและมาตรฐานหลักสูตร งานพัฒนาสื่อเทคโนโลยีและนวัตกรรมทางการศึกษา งานการศาสนา งานประเพณี ศิลปวัฒนธรรม และภูมิปัญญาท้องถิ่น งานการกีฬาและนันทนาการ งานกิจกรรมเด็กเยาวชนและการศึกษานอกโรงเรียน งานศูนย์พัฒนาเด็กเล็ก งานส่งเสริมสวัสดิการสวัสดิภาพและกองทุนเพื่อการศึกษา งานบริการข้อมูล สถิติ ช่วยเหลือให้คำแนะนำทางวิชาการ งานอื่น ๆ ที่เกี่ยวข้องและที่ได้รับมอบหมาย

๓๗. กองการเจ้าหน้าที่ มีหน้าที่ความรับผิดชอบเกี่ยวกับการบริหารงานบุคคลของข้าราชการองค์การบริหารส่วนจังหวัด ข้าราชการครูและบุคลากรทางการศึกษา ลูกจ้างประจำ และพนักงานจ้างขององค์การบริหารส่วนจังหวัด งานวิเคราะห์การวางแผนอัตรากำลัง งานจัดตั้งส่วนราชการและการปรับปรุงโครงสร้างส่วนราชการ งานการกำหนดตำแหน่งและการปรับปรุงการกำหนดตำแหน่ง งานการสรรหาเกี่ยวกับการสอบแข่งขัน สอบคัดเลือก การคัดเลือก การย้าย การโอน การรับโอน การคัดเลือกเพื่อรับโอน งานบรรจุและแต่งตั้ง งานจัดทำ ควบคุม ตรวจสอบ แก้ไข บันทึกข้อมูลทะเบียนประวัติ งานระบบสารสนเทศข้อมูลบุคลากรท้องถิ่น แห่งชาติ งานการประเมินผลการปฏิบัติงานราชการ งานเกี่ยวกับเงินเดือน ค่าจ้าง และค่าตอบแทน งานการคัดเลือกเพื่อเลื่อนและแต่งตั้งข้าราชการองค์การบริหารส่วนจังหวัดให้ดำรงตำแหน่งในระดับที่สูงขึ้น งานการประเมินเพื่อเลื่อนวิทยฐานะข้าราชการครู งานการลาทุกประเภท งานสิทธิสวัสดิการทุกประเภท งานส่งเสริมสนับสนุน การเพิ่มสมรรถภาพในการปฏิบัติงาน งานฝึกอบรม งานแผนพัฒนาบุคลากร งานการรักษาวินัย การดำเนินการทางวินัย การอุทธรณ์ และการร้องทุกข์ งานสนับสนุนเสริมสร้างคุณธรรมจริยธรรมและจรรยาบรรณ งานการให้พ้นจากราชการ งานเลขานุการของคณะกรรมการหรือคณะอนุกรรมการเกี่ยวกับการบริหารงานบุคคล งานบริการข้อมูล สถิติ ช่วยเหลือให้คำแนะนำทางวิชาการ งานอื่น ๆ ที่เกี่ยวข้องและที่ได้รับมอบหมาย

๓๘. กองสาธารณสุข มีหน้าที่ความรับผิดชอบเกี่ยวกับงานการศึกษา ค้นคว้า วิจัยวิเคราะห์และจัดทำแผนงานด้านสาธารณสุข งานป้องกันเฝ้าระวังและควบคุมโรคติดต่อและโรคไม่ติดต่อ งานสุขภาพในสถานประกอบการ งานสุขภาพชุมชน งานอนามัยสิ่งแวดล้อม งานให้บริการด้านสาธารณสุข งานเภสัชกรรม งานพยาธิวิทยา งานรังสีวิทยา งานวิชาการทางการแพทย์ งานวิเคราะห์ทางวิทยาศาสตร์ งานการแพทย์ งานการแพทย์ฉุกเฉิน งานศูนย์บริการสาธารณสุข งานสถานีอนามัยเฉลิมพระเกียรติ ๖๐ พรรษา นวมินทราชินีอนามัยของประชาชน โรงพยาบาลส่งเสริมสุขภาพอนามัยของประชาชน งานบริหารสาธารณสุข งานส่งเสริมป้องกันควบคุมโรค งานเวชปฏิบัติครอบครัวงานหลักประกันสุขภาพ งานมาตรฐานและคุณภาพหน่วยบริการ งานยุทธศาสตร์สาธารณสุข งานกฎหมายสาธารณสุข งานแพทย์แผนไทย งานส่งเสริมสนับสนุนการแพทย์แผนไทย งานกายภาพ และอาชีพบำบัด งานฟื้นฟูสมรรถภาพและจิตใจผู้ป่วยงานทันตสาธารณสุข งานบริการรักษาความสะอาด งานบริการ และพัฒนาระบบจัดการมูลฝอย งานบริหารจัดการสิ่งปฏิกูล งานส่งเสริมสนับสนุนการพัฒนาคุณภาพชีวิตเด็ก สตรี ผู้สูงอายุผู้พิการ และผู้ด้อยโอกาส งานป้องกันและบำบัดการติดสารเสพติด งานสัตวแพทย์ งานศึกษา ค้นคว้า วิเคราะห์ วิจัย กำหนดมาตรการและแผนดำเนินงาน งานด้านสิ่งแวดล้อมการประเมินผลกระทบด้านสิ่งแวดล้อม การเฝ้าระวังและตรวจสอบคุณภาพสิ่งแวดล้อม งานส่งเสริมสนับสนุนด้านสิ่งแวดล้อม งานจัดทำและพัฒนาระบบฐานข้อมูลด้านการจัดการสิ่งแวดล้อม งานรณรงค์และการฝึกอบรมสร้างจิตสำนึกด้านสิ่งแวดล้อม งานวางแผนและจัดทำแผนดำเนินงานด้านการเฝ้าระวัง ควบคุมมลพิษทางน้ำ อากาศและเสียงงานเฝ้าระวัง บำบัด ตรวจสอบคุณภาพน้ำ อากาศของเสียและสารอันตรายต่าง ๆ งานรักษาพยาบาลเบื้องต้น งานส่งเสริมสุขภาพ งานบำบัดและป้องกันควบคุมโรค งานฟื้นฟูสมรรถภาพด้านการแพทย์ งานคุ้มครองผู้บริโภค งานบริการข้อมูล สถิติ ช่วยเหลือให้คำแนะนำทางวิชาการ งานอื่น ๆ ที่เกี่ยวข้องและที่ได้รับมอบหมาย

๔. หน่วยตรวจสอบภายใน มีปลัดองค์การบริหารส่วนจังหวัด เป็นผู้ปกครองบังคับบัญชาข้าราชการและรับผิดชอบในการปฏิบัติราชการของหน่วยตรวจสอบภายใน ดังนี้

งานติดตามการจัดทำรายงานการควบคุมภายในตามหลักเกณฑ์กระทรวงการคลังว่าด้วยมาตรฐานและหลักเกณฑ์ปฏิบัติการควบคุมภายใน งานตรวจสอบเกี่ยวกับการจัดซื้อจัดจ้าง ตามระเบียบกระทรวงการคลังฯ งานตรวจสอบการใช้และเก็บรักษายานพาหนะให้ใช้อย่างประหยัดและถูกต้อง งานตรวจสอบการปฏิบัติงานในด้านงบประมาณบัญชี งานตรวจสอบการบริหารจัดการพัสดุ งานที่แจ้งตอบข้อทักท้วงของสำนักงานตรวจเงินแผ่นดินภูมิภาคที่ ๑๐ และสำนักงานตรวจเงินแผ่นดินจังหวัดตากงานตรวจสอบการทำประโยชน์จากทรัพย์สินของ อบจ.ตาก งานตรวจสอบติดตามและการประเมินผลการดำเนินงานตามแผนงาน โครงการให้เป็นไปตามนโยบาย วัตถุประสงค์และเป้าหมายที่กำหนดอย่างมีประสิทธิภาพ ประสิทธิผลและประหยัดงานวิเคราะห์ประเมินความมีประสิทธิภาพประหยัดคุ้มค่าในการใช้ทรัพยากรของส่วนราชการต่างๆงานบริการข้อมูล สถิติ ช่วยเหลือให้คำแนะนำแนวทางแก้ไข ปรับปรุงการปฏิบัติงานแก่หน่วยรับตรวจและผู้เกี่ยวข้อง งานอื่นๆ ที่เกี่ยวข้องและที่ได้รับมอบหมาย

ทั้งนี้ ให้มีผลบังคับใช้ตั้งแต่วันที่ ๑ ตุลาคม ๒๕๖๕ เป็นต้นไป

ประกาศ ณ วันที่ ๒๖ กันยายน พ.ศ. ๒๕๖๕

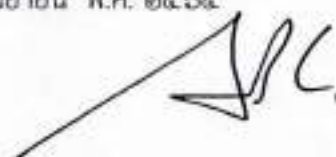

(นายณัฐวุฒิ ทวีเกื้อกูลกิจ)

นายกองค์การบริหารส่วนจังหวัดตาก



ประกาศองค์การบริหารส่วนจังหวัดตาก
เรื่อง การแบ่งส่วนราชการภายในองค์การบริหารส่วนจังหวัดตาก

ตามที่องค์การบริหารส่วนจังหวัดตาก ประกาศการแบ่งส่วนราชการภายในองค์การบริหารส่วนจังหวัดตาก ลงวันที่ ๓๑ มีนาคม ๒๕๖๔ ทั้งนี้ ตั้งแต่วันที่ ๑ เมษายน ๒๕๖๔ นั้น

อาศัยอำนาจตามความในมาตรา ๑๕ แห่งพระราชบัญญัติระเบียบบริหารงานบุคคลส่วนท้องถิ่น พ.ศ. ๒๕๔๒ ข้อ ๒๓๓ แห่งประกาศ ก.จ.จ.ตาก เรื่อง หลักเกณฑ์และเงื่อนไขเกี่ยวกับโครงสร้างการแบ่งส่วนราชการ วิธีการบริหารและการปฏิบัติงานของข้าราชการองค์การบริหารส่วนจังหวัด และกิจการอันเกี่ยวกับการบริหารงานบุคคลในองค์การบริหารส่วนจังหวัด (ฉบับที่ ๖) พ.ศ. ๒๕๖๓ ลงวันที่ ๕ พฤศจิกายน ๒๕๖๓ ประกาศ ก.จ.จ.ตาก เรื่อง กำหนดกอง สำนัก หรือ ส่วนราชการที่เรียกชื่ออย่างอื่นขององค์การบริหารส่วนจังหวัด พ.ศ. ๒๕๖๓ ลงวันที่ ๕ พฤศจิกายน ๒๕๖๓ ประกอบกับประกาศคณะกรรมการการกระจายอำนาจให้แก่องค์กรปกครองส่วนท้องถิ่น เรื่อง หลักเกณฑ์และขั้นตอนการถ่ายโอนภารกิจสถานีนอนามัยเฉลิมพระเกียรติ ๖๐ พรรชนาวชิราวุธ และโรงพยาบาลส่งเสริมสุขภาพตำบลให้แก่องค์การบริหารส่วนจังหวัด ลงวันที่ ๕ ตุลาคม พ.ศ. ๒๕๖๔ และหนังสือสำนักงาน ก.จ. ที่ มท ๐๘๐๔.๒/ว ๓๑ ลงวันที่ ๒๘ มีนาคม ๒๕๖๕ เรื่อง จักซ้อมแนวทางการปรับปรุงโครงสร้างส่วนราชการเพื่อรองรับการถ่ายโอนภารกิจสถานีนอนามัยเฉลิมพระเกียรติ ๖๐ พรรชนาวชิราวุธ และโรงพยาบาลส่งเสริมสุขภาพตำบลให้แก่องค์การบริหารส่วนจังหวัด และมติที่ประชุม ก.จ.จ.ตาก ในการประชุมครั้งที่ ๘/๒๕๖๕ เมื่อวันที่ ๒๓ กันยายน ๒๕๖๕ จึงประกาศแบ่งส่วนราชการภายในขององค์การบริหารส่วนจังหวัดตาก ดังนี้

๑. สำนักปลัดองค์การบริหารส่วนจังหวัด ให้มีหัวหน้าสำนักปลัดองค์การบริหารส่วนจังหวัด (นักบริหารงานทั่วไป ระดับกลาง) เป็นผู้ปกครองบังคับบัญชาข้าราชการและพนักงานจ้าง และรับผิดชอบในการปฏิบัติราชการของสำนักปลัดองค์การบริหารส่วนจังหวัด โดยแบ่งส่วนราชการภายในออกเป็น ๒ ฝ่าย คือ

๑.๑ ฝ่ายอำนวยการ (นักบริหารงานทั่วไป ระดับต้น)

งานบริหารงานทั่วไป งานอาคารสถานที่ งานยานพาหนะ งานบริหารกิจการบ้านเมืองที่ดี งานนิติการ งานรับรองและพิธีการ งานรัฐพิธี งานเลขานุการนักบริหารงานท้องถิ่น งานบริหารงานทั่วไปของ อบจ.ตาก งานตาม พ.ร.บ. ข้อมูลข่าวสารของทางราชการ พ.ศ. ๒๕๔๐ งานส่งเสริมและพัฒนาเทคโนโลยีสารสนเทศ งานเลือกตั้งงานราชการที่มีได้กำหนดไว้ให้เป็นอำนาจหน้าที่ของกอง สำนัก หรือส่วนราชการใดใน อบจ.ตาก เป็นการเฉพาะ งานกำกับและเร่งรัดการปฏิบัติราชการของส่วนราชการใน อบจ.ตาก ให้เป็นไปตามนโยบายแนวทาง และแผนการปฏิบัติราชการของ อบจ.ตาก งานบริการข้อมูล สถิติ งานช่วยเหลือให้คำแนะนำทางวิชาการ งานพัฒนาสังคมและส่งเสริมคุณภาพชีวิต งานสังคมสงเคราะห์ งานบริหารโครงการตามแผนดำเนินงานยุทธศาสตร์ที่ ๒ ด้านส่งเสริมคุณภาพชีวิต งานส่งเสริมเศรษฐกิจพอเพียง/เกษตรอินทรีย์ งานส่งเสริมอาชีพและพัฒนาฝีมือแรงงาน งานส่งเสริมพัฒนาสถาบันการเงินชุมชนกองทุนชุมชน งานพัฒนาชุมชน งานคุ้มครอง ดูแล และบำรุงรักษาทรัพยากรธรรมชาติ งานจิตอาสา งานธนาคารน้ำใต้ดิน งานการอนุรักษ์พันธุกรรมพืชอันเนื่องมาจาก พระราชดำริสมเด็จพระเทพรัตนราชสุดาฯ สยามบรมราชกุมารี งานกิจการขนส่ง งานป้องกันบรรเทาสาธารณภัย งานอื่นๆ ที่เกี่ยวข้องและที่ได้รับมอบหมาย

๑.๒ ฝ่ายส่งเสริมการท่องเที่ยว (นักบริหารงานทั่วไป ระดับต้น)

งานท่องเที่ยว งานบริหารโครงการตามแผนการดำเนินงาน งานปรับปรุงภูมิทัศน์ แหล่งท่องเที่ยว งานบริการรถไฟล้อยางนำเที่ยว งานจัดทำแผนส่งเสริมการท่องเที่ยว งานอื่นๆ ที่เกี่ยวข้องและที่ได้รับมอบหมาย

๒. สำนัก

๒. สำนักงานเลขานุการองค์การบริหารส่วนจังหวัด มีเลขานุการองค์การบริหารส่วนจังหวัด (นักบริหารงานทั่วไป ระดับกลาง) เป็นผู้ปกครองบังคับบัญชาข้าราชการ ลูกจ้างประจำและพนักงานจ้าง และรับผิดชอบในการปฏิบัติราชการของสำนักงานเลขานุการองค์การบริหารส่วนจังหวัด โดยแบ่งส่วนราชการภายในออกเป็น ๒ ฝ่าย คือ

๒.๑ ฝ่ายกิจการสภา (นักบริหารงานทั่วไป ระดับต้น)

งานการประชุมสภา อบจ.ตาก งานเลขานุการของคณะผู้บริหาร อบจ.ตาก งานเลขานุการของสภา อบจ.ตาก งานการประชุมกรรมการต่างๆ ของคณะผู้บริหาร อบจ.ตาก งานการประชุมกรรมการต่างๆ ของสภา อบจ.ตาก งานการจัดทำระเบียบวาระการประชุม รายงานการประชุม งานการติดตามผลการปฏิบัติงานตามมติของคณะผู้บริหารหรือสภา อบจ.ตาก งานการติดตามผลการปฏิบัติงานตามมติของกรรมการต่างๆ ของสภา อบจ.ตาก งานเกี่ยวกับระเบียบ กฎหมาย ข้อบังคับ การประชุม การตั้งกระทู้ถาม ข้อซักถามของสภา อบจ.ตาก งานระเบียบการทะเบียนประวัติ งานสิทธิสวัสดิการของคณะผู้บริหาร อบจ.ตาก งานสิทธิสวัสดิการของสมาชิกสภา อบจ.ตาก งานบริการข้อมูล สถิติ ช่วยเหลือให้คำแนะนำทางวิชาการงานอื่นๆ ที่เกี่ยวข้องและที่ได้รับมอบหมาย

๒.๒ ฝ่ายส่งเสริมการมีส่วนร่วมของประชาชน (นักบริหารงานทั่วไป ระดับต้น)

งานประชาสัมพันธ์กิจการสภา อบจ.ตาก งานส่งเสริมส่วนร่วมของประชาชน งานส่งเสริมและพัฒนาสมาชิกสภา อบจ.ตาก งานประชาคม อบจ.ตาก งานกิจกรรมและประสานมวลชนกับหน่วยงานอื่น งานเยี่ยมเยียนประชาชน งานอื่นๆ ที่เกี่ยวข้องและที่ได้รับมอบหมาย

๓. กองยุทธศาสตร์และงบประมาณ มีผู้อำนวยการกองยุทธศาสตร์และงบประมาณ (นักบริหารงานทั่วไป ระดับกลาง) เป็นผู้ปกครองบังคับบัญชาข้าราชการ และพนักงานจ้าง และรับผิดชอบในการปฏิบัติราชการของกองยุทธศาสตร์และงบประมาณ โดยแบ่งส่วนราชการภายในออกเป็น ๓ ฝ่าย คือ

๓.๑ ฝ่ายยุทธศาสตร์และแผนงาน (นักบริหารงานทั่วไป ระดับต้น)

งานด้านการวางแผน วิเคราะห์ พัฒนา ประเมินนโยบาย งานแผนพัฒนาระบบข้อมูลสารสนเทศ งานจัดทำแผนพัฒนาท้องถิ่น อบจ.ตาก งานการแก้ไข การเพิ่มเติมหรือการเปลี่ยนแปลงแผนพัฒนาท้องถิ่น อบจ.ตาก งานการประสานการจัดทำแผนพัฒนาจังหวัด ตามระเบียบที่ ครม. กำหนดงานจัดทำกรอบยุทธศาสตร์ อบจ.ตาก งานติดตามและประเมินผลยุทธศาสตร์ อบจ.ตาก งานจัดทำแผนดำเนินงานประจำปีและติดตามประเมินผลโครงการ งานติดตามและประเมินผลโครงการที่ได้รับ งบประมาณเงินอุดหนุนทั่วไป/อุดหนุนเฉพาะกิจ พ.ร.บ. งบประมาณรายจ่ายประจำปี.งานประมวลผลการติดตามและประเมินผลโครงการด้วยโปรแกรมคอมพิวเตอร์ งานยุทธศาสตร์ของของ อบจ.ตาก งานส่งเสริมการมีส่วนร่วมของประชาชนในการพัฒนาท้องถิ่น งานคณะกรรมการพัฒนา อบจ.ตาก งานคณะกรรมการจัดทำแผนพัฒนา อบจ.ตาก งานอื่นๆ ที่เกี่ยวข้องและที่ได้รับมอบหมาย

๓.๒ ฝ่ายงบประมาณและเงินอุดหนุน (นักบริหารงานทั่วไป ระดับต้น)

งานการจัดทำและเสนอร่างข้อบัญญัติ งบประมาณรายจ่ายประจำปี/งบประมาณรายจ่ายเพิ่มเติม/งบประมาณรายจ่ายเฉพาะการสถานีขนส่งและการบันทึกข้อมูลลงระบบบัญชีของ อปท. การจัดทำรายละเอียดคำขอตั้งงบประมาณ รายจ่ายประจำปีของ อบจ.ตาก เพื่อบรรจุใน พ.ร.บ. งบประมาณรายจ่ายประจำปี ต่อสำนักงบประมาณ งานจัดทำและควบคุมการโอน/แก้ไขเปลี่ยนแปลงงบประมาณรายจ่ายของ อบจ.ตาก และการบันทึกข้อมูลลงระบบบัญชีของ อปท. (e-LAAS) งานเกี่ยวกับธุรการ-สารบรรณ จัดพิมพ์เอกสารหนังสือราชการ จัดเก็บข้อมูลด้านการพัฒนาเศรษฐกิจ หนังสือเวียน และหนังสือสั่งการเกี่ยวกับการปฏิบัติงาน งานให้ยืมทรัพย์สิน ตรวจสอบ และติดตามผลทรัพย์สินของกองยุทธศาสตร์และงบประมาณ งานเสนอแนะขอรับการจัดสรรเงินอุดหนุนของ อปท. งานอื่นๆ ที่เกี่ยวข้องและที่ได้รับมอบหมาย

๓.๓ ฝ่ายประชาสัมพันธ์ (นักบริหารงานทั่วไป ระดับต้น)

งานประชาสัมพันธ์ งานเผยแพร่ประชาสัมพันธ์ข้อมูลข่าวสารของราชการผ่านสื่อเอกสารและสิ่งพิมพ์ งานเผยแพร่ประชาสัมพันธ์ข้อมูลข่าวสารของราชการผ่านสื่อมวลชน งานเผยแพร่

ประชาสัมพันธ์. 

ประชาสัมพันธ์ข้อมูลข่าวสารของราชการผ่านสื่ออินเทอร์เน็ตและอินทราเน็ต งานเผยแพร่ประชาสัมพันธ์ข้อมูลข่าวสารของราชการผ่านสื่อสังคมออนไลน์ งานเผยแพร่ประชาสัมพันธ์ข้อมูลข่าวสารของราชการผ่านสื่ออื่นๆ งานรับรองและพิธีการ งานบริการด้านระบบเทคโนโลยีสารสนเทศ งานบริหารงานทั่วไป งานจังหวัดเคลื่อนที่ และ อบจ.ตาก สัตยูจร งานบริการและเผยแพร่วิชาการ งานสถิติข้อมูล งานสารสนเทศ งานจัดทำและพัฒนาระบบข้อมูลสารสนเทศของ อบจ.ตาก งานบริการข้อมูล สถิติ ช่วยเหลือ ให้คำแนะนำวิชาการอื่นๆ งานอื่นๆ ที่เกี่ยวข้องและที่ได้รับมอบหมาย

๔. กองคลัง มีผู้อำนวยการกองคลัง (นักบริหารงานการคลัง ระดับกลาง) เป็นผู้ปกครองบังคับบัญชาข้าราชการ และพนักงานจ้าง และรับผิดชอบในการปฏิบัติราชการของกองคลัง โดยแบ่งส่วนราชการภายในออกเป็น ๔ ฝ่าย คือ

๔.๑ ฝ่ายการเงินและบัญชี (นักบริหารงานการคลัง ระดับต้น)

งานการเบิกจ่าย รับ นำส่งเงิน การเก็บรักษาเงินและเอกสารแทนตัวเงิน งานตรวจสอบใบสำคัญฎีกา งานเกี่ยวกับเงินเดือน ค่าจ้าง ค่าตอบแทนและเงินอื่นๆ งานสวัสดิการข้าราชการ ลูกจ้าง และพนักงานจ้าง งานขอรับบำเหน็จ บำนาญ งานขออนุมัติเบิกตัดปี และขอขยายเวลาเบิกจ่าย งานควบคุมและติดตามการนำข้อมูลเงินเดือนข้าราชการ เงินค่าตอบแทนของผู้บริหาร และสมาชิกสภา อบจ. บรรจุในคอมพิวเตอร์และคัดแยก งานนำรายได้ทุกประเภทลงระบบ (e-LAAS) งานเกี่ยวกับการยืมเงินตรงการใช้เงินยืมฯ ลงระบบ (e-LAAS) งานตรวจสอบการรับและจ่ายเงิน สถานะทางการเงิน ตรวจสอบเอกสารสำคัญ การรับเงิน การจ่ายเงิน เพื่อให้การรับเงินจ่ายเงินขององค์กรมีประสิทธิภาพ การปฏิบัติงานถูกต้องตามระเบียบปฏิบัติของทางราชการงานบริหารข้อมูล สถิติ ช่วยเหลือให้คำแนะนำทางวิชาการด้านคลัง งานอื่นๆ ที่เกี่ยวข้องและที่ได้รับมอบหมาย

๔.๒ ฝ่ายบริหารงานคลัง (นักบริหารงานการคลัง ระดับต้น)

งานจัดทำบัญชีทุกประเภทของ อบจ. ตาก และงบบุคลากร (สถานีขนส่ง) งานจัดทำงบแสดงฐานะการเงิน งานการจัดทำงบการเงินประจำเดือนรายไตรมาสของ อบจ.ตาก และงบบุคลากร (สถานีขนส่ง) งานเกี่ยวกับการจัดทำบัญชีด้วยระบบคอมพิวเตอร์ (e-LAAS) และติดตามการปรับปรุงเปลี่ยนแปลงในระบบ (e-LAAS) การตรวจสอบงบการเงินทะเบียนรายจ่าย ระบบบัญชีคอมพิวเตอร์กับกรมส่งเสริมการปกครองท้องถิ่น งานจัดทำทะเบียนคุมเงินรายได้ รายจ่ายทุกประเภทของงบบุ. อบจ.ตาก และงบบุคลากร (สถานีขนส่ง) งานควบคุมเบิกจ่ายงบประมาณของ อบจ.ตาก และงบบุคลากร (สถานีขนส่ง) งานการจัดทำแผนการใช้จ่ายเงินรวมของ อบจ.ตาก และงบบุคลากร (สถานีขนส่ง) การจัดทำข้อมูลผลประโยชน์ตอบแทนอื่นสำหรับข้าราชการ ลูกจ้างประจำ และพนักงานจ้างประจำปี และข้อมูลเศรษฐกิจการคลัง งานการจัดทำระบบสารสนเทศการบริหารจัดการเพื่อการวางแผนและการใช้จ่ายงบประมาณของ อบจ. (e-Plan) งานเกี่ยวกับวิชาการด้านการบัญชีของงานสถิติทุกประเภท งานบริหารข้อมูลสถิติ ช่วยเหลือให้คำแนะนำทางวิชาการด้านการเงินและบัญชี งานอื่นๆ ที่เกี่ยวข้องและที่ได้รับมอบหมาย

๔.๓ ฝ่ายพัฒนารายได้ (นักบริหารงานการคลัง ระดับต้น)

งานเกี่ยวกับวิชาการด้านบริหารการพัฒนารายได้ งานจัดหาผลประโยชน์จากทรัพย์สินของ อบจ.ตาก งานจัดเก็บภาษีและค่าธรรมเนียมทุกประเภทของ อบจ.ตาก งานติดตามและเร่งรัดการจัดเก็บรายได้ งานจัดหาแหล่งรายได้เพิ่มเติมจากการพาณิชย์ งานจัดเก็บรายได้สถานีขนส่งผู้โดยสารจังหวัดตาก งานบันทึกข้อมูลด้านรายได้ทุกประเภทลงระบบ e-LASS งานเกี่ยวกับรายจ่ายประจำเดือน การจัดเก็บรายได้ทุกประเภทเสนอผู้บริหาร งานวางแผนและร่วมดำเนินการในการนำเทคโนโลยีสารสนเทศมาใช้ในการให้บริการจัดเก็บรายได้ เพื่อให้เกิดความสะดวกแก่ผู้ชำระภาษี ประสานงานและให้คำแนะนำกับผู้เกี่ยวข้องและผู้ชำระภาษี เพื่อให้เกิดความร่วมมือและผลสัมฤทธิ์ที่กำหนดไว้ เพื่อประโยชน์ของ อบจ.ตาก งานบริหารข้อมูล สถิติ ช่วยเหลือให้คำแนะนำทางวิชาการด้านพัฒนารายได้ งานอื่นๆ ที่เกี่ยวข้องและที่ได้รับมอบหมาย

1๔.๔ ฝ่ายพัสดุ 

๔.๔ ฝ่ายพัสดุและทรัพย์สิน (นักบริหารงานการคลัง ระดับต้น)

งานเกี่ยวกับการจัดซื้อจัดจ้างจัดหาพัสดุ งานควบคุมตรวจสอบพัสดุประจำปี งานทะเบียนคุมพัสดุ ครุภัณฑ์และทรัพย์สินให้ครบถ้วนถูกต้องตลอดจนการโอน งานธุรการ และงานสารบรรณ ของพัสดุและงานบันทึกข้อมูลในระบบอินเทอร์เน็ต งานบันทึกจัดซื้อ จัดจ้างด้วยระบบคอมพิวเตอร์ (e-LAAS) ของกรมส่งเสริมการปกครองท้องถิ่น งานบันทึกจัดซื้อ จัดจ้างด้วยระบบ e-Government Procurement (e-GP) ของกรมบัญชีกลางรายงานข้อมูลการจัดซื้อ จัดจ้างตามสัญญาให้ อปท. งานรวบรวมเอกสารตามแบบตรวจ รับรองมาตรฐานการปฏิบัติราชการที่เกี่ยวกับงานด้านพัสดุ งานรายงานประเมินคุณธรรมและความโปร่งใสในการดำเนินงานของหน่วยงานภาครัฐ (Integrity & Transparency Assessment) งานจัดทำรายงานติดตาม ประเมินผลการควบคุมภายในของฝ่ายพัสดุและทรัพย์สิน งานบริหารข้อมูล สถิติ ช่วยเหลือให้คำแนะนำทาง วิชาการด้านการพัสดุและทรัพย์สิน งานอื่นๆ ที่เกี่ยวข้องและที่ได้รับมอบหมาย

๕. สำนักช่าง มีผู้อำนวยการสำนักช่าง (นักบริหารงานช่าง ระดับสูง) เป็นผู้ปกครองบังคับบัญชา ข้าราชการ ลูกจ้างประจำ และพนักงานจ้าง และรับผิดชอบในการปฏิบัติราชการของสำนักการช่าง โดยแบ่ง ส่วนราชการภายในออกเป็น ๒ ส่วน และ ๑ ฝ่าย

๕.๑ ส่วนวิศวกรรมการก่อสร้าง (นักบริหารงานช่าง ระดับกลาง) แบ่งออกเป็น ๒ ฝ่าย

๕.๑.๑ ฝ่ายสำรวจ (นักบริหารงานช่าง ระดับต้น)

งานสำรวจ รวบรวมข้อมูลศึกษาวิเคราะห์พัฒนา ระบบโครงข่ายถนน สะพาน และแหล่งน้ำ งานสำรวจเบื้องต้นและสำรวจเพื่อการก่อสร้าง อาคาร ถนน สะพาน ท่อลอดเหลี่ยม รางระบายน้ำ สระเก็บน้ำ แหล่งน้ำต่าง ๆ ฯลฯ งานสำรวจและตรวจสอบพื้นที่เพื่อการออกแบบ โครงการก่อสร้าง งานสถาปัตยกรรม งานปรับปรุง ภูมิทัศน์ งานสำรวจโครงการเพื่อจัดทำแผนพัฒนา อบจ.ตาก แผนพัฒนาร่วมกับ หน่วยงานอื่น งานประมาณราคาค่าก่อสร้างเพื่อเป็นข้อมูลประกอบการจัดทำแผนพัฒนา อบจ.ตาก งานประมาณราคาค่าก่อสร้างเพื่อเป็นข้อมูลประกอบการจัดทำข้อบัญญัติงบประมาณรายจ่ายประจำปี งานสืบ ราคาวัสดุก่อสร้าง แหล่งวัสดุและระยะทางขนส่งเพื่อใช้ในการจัดทำราคากลาง งานสืบค้น รวบรวมจัดเก็บราคา วัสดุก่อสร้าง เพื่อใช้ในการประมาณราคา งานจัดทำราคากลาง โครงการก่อสร้างตามงบประมาณข้อบัญญัติ ประจำปีของ อบจ. ตาก งานเขียนแบบวิศวกรรมโยธา งานตรวจสอบผลทดสอบของโครงการก่อสร้าง งานให้บริการด้านวิศวกรรมโยธา งานสำรวจแก่งค้ำก่อกองส่วนท้องถิ่น หรือหน่วยงานอื่นที่ขอรับการสนับสนุน งานสำรวจ ออกแบบ เขียนแบบ ประมาณราคาโครงการประสานแผนของ อปท. ภายในจังหวัด งานจัดทำ ค่าชดเชยโครงการ (ค่าK) และตรวจสอบคืนหลักประกันสัญญา งานสำรวจออกแบบ ควบคุมงานโครงการ ก่อสร้างเพื่อแก้ไขปัญหาคอขวดและวาทภัย งานจัดทำข้อมูลทางด้านวิศวกรรมต่างๆ งานจัดทำข้อมูล สถิติ ช่วยเหลือให้คำแนะนำทางวิชาการด้านวิศวกรรมต่างๆ งานช่วยเหลือสนับสนุนด้านการป้องกันและบรรเทาสา ธารณภัย งานช่วยเหลือสนับสนุนด้านทรัพยากรธรรมชาติและสิ่งแวดล้อม งานเกี่ยวกับการรับรองมาตรฐานการ ปฏิบัติราชการของ อปท. ด้านการบริการประชาชน งานอื่นๆ ที่เกี่ยวข้องและที่ได้รับมอบหมาย

๕.๑.๒ ฝ่ายออกแบบ (นักบริหารงานช่าง ระดับต้น)

งานสำรวจ ออกแบบ เขียนแบบ งานโครงการจัดทำผังและควบคุมการก่อสร้าง งานงบประมาณราคาค่าก่อสร้าง งานบริการด้านสถาปัตยกรรม ทัศนศิลป์ งานทดสอบวัสดุ งานด้าน ผังเมือง ตามภารกิจถ่ายโอน งานสนับสนุนด้านวิชาการ ข้อมูล ให้แก่หน่วยงานอื่นที่ร้องขอ งานจัดเตรียมอาคารสถานที่ งานราชพิธี งานอื่นๆ ที่เกี่ยวข้องและที่ได้รับมอบหมาย

๕.๒ ส่วนพัฒนาโครงสร้างพื้นฐาน (นักบริหารงานช่าง ระดับกลาง) แบ่งออกเป็น ๒ ฝ่าย

๕.๒.๑ ฝ่ายก่อสร้างและซ่อมบำรุง (นักบริหารงานช่าง ระดับต้น)

งานส่งเสริม พัฒนา ปรับปรุง ซ่อมแซมถนนสะพาน ทางเท้า และระบบ ระบายน้ำ ระบบไฟฟ้าสาธารณะ และติดตั้งไฟฟ้าโซล่าเซลล์ ส่งเสริม สนับสนุน การจัดทำผังเมืองจังหวัดตาก งานควบคุมการก่อสร้าง งานซ่อมบำรุงรักษาทางหลวงท้องถิ่น งานสำรวจออกแบบการก่อสร้างและบำรุงรักษา

/งานก่อสร้าง 

งานก่อสร้างพัฒนาและบำรุงรักษาแหล่งน้ำเพื่ออุปโภค บริโภค และเพื่อการเกษตร การจัดให้มีและอำนวยความสะดวกและส่งเสริมความปลอดภัยด้านการจราจร การปรับปรุงการติดตั้ง การบำรุงรักษาสัญญาณไฟจราจร และเครื่องหมายจราจร งานจัดทำแผนปฏิบัติงาน การก่อสร้างและซ่อมบำรุงประจำปี งานจัดทำทะเบียนประวัติ และติดตาม งานอื่นๆ ที่เกี่ยวข้องและที่ได้รับมอบหมาย

๕.๒.๒ ฝ่ายเครื่องจักรกล (นักบริหารงานช่าง ระดับต้น)

งานสำรวจ ออกแบบ เขียนแบบ ประมาณราคาโครงการก่อสร้างพัฒนาแหล่งน้ำ งานก่อสร้าง พัฒนาและบำรุงแหล่งน้ำ งานสนับสนุนทางวิชาการและประสานข้อมูลแหล่งน้ำให้กับองค์กรปกครองส่วนท้องถิ่น งานควบคุมดูแลและรับผิดชอบการปฏิบัติงานควบคุมการใช้นายพานหะและเครื่องจักรกล งานตรวจสอบซ่อมบำรุงยานพาหนะและเครื่องจักรกล งานวางแผนการใช้เครื่องจักรกลซ่อมบำรุงรักษาสายทางต่างๆ ตามที่องค์กรปกครองส่วนท้องถิ่นและส่วนราชการอื่นร้องขอ งานอื่นๆ ที่เกี่ยวข้องและที่ได้รับมอบหมาย

๕.๓ ฝ่ายบริหารงานทั่วไป (นักบริหารงานทั่วไป ระดับต้น)

งานสารบรรณของสำนักช่าง งานธุรการของสำนักช่าง งานจัดซื้อจัดจ้าง งานการเงินและบัญชี งานจัดทำฎีกาเบิกจ่ายของสำนักช่าง งานจัดทำแผนการจัดการพัสดุ แผนปฏิบัติการแผนใช้จ่ายเงินรวมของสำนักช่าง งานจัดทำคำสั่งและประกาศเกี่ยวกับงานพัสดุ งานควบคุมจัดทำทะเบียนทรัพย์สิน พัสดุของสำนักช่าง งานควบคุมและรายงานผลการดำเนินงาน งานด้านบริหารงานบุคคลของสำนักช่าง งานรับเรื่องรวบรวมร้องทุกข์และร้องเรียนของสำนักช่าง งานสวัสดิการในส่วนของสำนักช่าง งานประชาสัมพันธ์สำนักช่าง งานรวบรวมข้อมูลประเมินประสิทธิภาพของ อปท. (LPA) งานรวบรวมข้อมูลประเมินประสิทธิภาพการปฏิบัติราชการ งานอื่นๆ ที่เกี่ยวข้องและที่ได้รับมอบหมาย

๖. กองการศึกษา ศาสนาและวัฒนธรรม มีผู้อำนวยการกองการศึกษา ศาสนาและวัฒนธรรม (นักบริหารงานการศึกษา ระดับกลาง) เป็นผู้ปกครองบังคับบัญชาข้าราชการ และพนักงานจ้าง และรับผิดชอบในการปฏิบัติราชการของกองการศึกษา ศาสนาและวัฒนธรรม โดยแบ่งส่วนราชการภายในออกเป็น ๓ ฝ่าย คือ

๖.๑ ฝ่ายบริหารการศึกษา (นักบริหารงานการศึกษา ระดับต้น)

งานบริหารการศึกษา งานบริหารงานทั่วไป งานธุรการ งานพัฒนาการศึกษา ทั้งการศึกษาในระบบการศึกษา การศึกษานอกระบบ และการศึกษาตามอัธยาศัย เช่น การจัดการศึกษาปฐมวัย อนุบาลศึกษา ปฐมศึกษา มัธยมศึกษา และอาชีวศึกษา งานบริหารวิชาการด้านการศึกษา งานโรงเรียน งานกิจการนักเรียน งานการศึกษาปฐมวัย งานขยายโอกาสทางการศึกษา งานฝึกและส่งเสริมอาชีพ งานห้องสมุด งานเครือข่ายทางการศึกษา งานศึกษานิเทศ งานส่งเสริมคุณภาพและมาตรฐานในหลักสูตร งานพัฒนาสื่อเทคโนโลยีและนวัตกรรมทางทางการศึกษา งานกิจกรรมเด็ก เยาวชนและการศึกษานอกโรงเรียน งานพัฒนาเด็กเล็ก งานส่งเสริมสวัสดิการสวัสดิภาพและกองทุนเพื่อการศึกษา งานบริการข้อมูล สถิติ ช่วยเหลือให้คำแนะนำทางวิชาการ งานอื่นๆ ที่เกี่ยวข้องและที่ได้รับมอบหมาย

๖.๒ ฝ่ายส่งเสริมกีฬาและนันทนาการ (นักบริหารงานการศึกษา ระดับต้น)

งานบริหารจัดการทั่วไป งานส่งเสริมเสริมพัฒนากีฬาและนันทนาการ งานอาคารสถานที่ อุปกรณ์ และบริการ งานกีฬาและนันทนาการ งานอื่นๆ ที่เกี่ยวข้องและที่ได้รับมอบหมาย

๖.๓ ฝ่ายส่งเสริมการศึกษา ศาสนาและวัฒนธรรม (นักบริหารงานการศึกษา ระดับต้น)

งานการศึกษา งานประเพณี ศิลปะ วัฒนธรรม และภูมิปัญญาท้องถิ่น งานบริหารงานทั่วไป งานธุรการ งานพิธีกรรม งานอื่นๆ ที่เกี่ยวข้องและที่ได้รับมอบหมาย

๗. กองการเจ้าหน้าที่ มีผู้อำนวยการกองการเจ้าหน้าที่ (นักบริหารงานทั่วไป ระดับกลาง) เป็นผู้ปกครองบังคับบัญชาข้าราชการ และพนักงานจ้าง และรับผิดชอบในการปฏิบัติราชการของกองการเจ้าหน้าที่ โดยแบ่งส่วนราชการภายในออกเป็น ๓ ฝ่าย คือ

/๗.๑ ฝ่ายสรรหา 

๗.๑ ฝ่ายสรรหาและบรรจุแต่งตั้ง (นักบริหารงานทั่วไป ระดับต้น)

งานบริหารงานบุคคลของข้าราชการ ลูกจ้างประจำและพนักงานจ้าง งานวิเคราะห์ การวางแผนอัตรากำลัง งานจัดตั้งส่วนราชการและการปรับปรุงโครงสร้างส่วนราชการ งานกำหนดตำแหน่งและ การปรับปรุงการกำหนดตำแหน่ง งานสรรหาเกี่ยวกับ การสอบแข่งขัน การสอบคัดเลือก การย้าย การโอน การรับโอน การคัดเลือกเพื่อรับโอน งานสรรหาพนักงานจ้าง งานการบรรจุแต่งตั้ง งานการให้พ้นจากราชการ งานการมอบอำนาจ งานบริการข้อมูล สถิติ ช่วยเหลือให้คำแนะนำวิชาการด้านการสรรหาและบรรจุแต่งตั้ง งานอื่นๆ ที่เกี่ยวข้องและที่ได้รับมอบหมาย

๗.๒ ฝ่ายส่งเสริมและพัฒนาบุคลากร (นักบริหารงานทั่วไป ระดับต้น)

งานบริหารงานบุคคลของข้าราชการ ลูกจ้างประจำและพนักงานจ้าง งานจัดทำ ควบคุม ตรวจสอบ แก้ไข บันทึกข้อมูลทะเบียนประวัติ งานระบบสารสนเทศข้อมูลบุคลากรท้องถิ่นแห่งชาติ งานประเมินผลการปฏิบัติราชการ งานเกี่ยวกับเงินเดือน ค่าจ้าง และค่าตอบแทน งานการคัดเลือกเพื่อเลื่อนและ แต่งตั้งข้าราชการองค์การบริหารส่วนจังหวัดให้ดำรงตำแหน่งในระดับที่สูงขึ้น งานสวัสดิการทุกประเภท งานส่งเสริมสนับสนุนการเพิ่มประสิทธิภาพในการปฏิบัติงาน งานฝึกอบรม งานแผนพัฒนาบุคลากร งานเงินเพิ่ม การครองชีพชั่วคราวข้าราชการและพนักงานจ้าง งานจัดทำคำสั่งการอยู่เวรและตรวจเวรรักษาการประจำ อบจ.ตาก งานจัดทำบัตรเจ้าหน้าที่ของรัฐ การประเมินประสิทธิภาพและประสิทธิผลการปฏิบัติราชการเพื่อเสนอ ขอรับเงินรางวัลประโยชน์ตอบแทนอื่น (โบนัส) ของ อบจ. ตาก งานบริการข้อมูล สถิติ ช่วยเหลือให้คำแนะนำ วิชาการ ด้านการส่งเสริมและพัฒนาบุคลากร งานอื่นๆ ที่เกี่ยวข้องและที่ได้รับมอบหมาย

๗.๓ ฝ่ายวินัยและส่งเสริมคุณธรรม (นักบริหารงานทั่วไป ระดับต้น)

งานบริหารงานบุคคลของข้าราชการ ลูกจ้างประจำและพนักงานจ้าง งานการรักษา วินัย การดำเนินการทางวินัย การอุทธรณ์และการร้องทุกข์ งานสนับสนุนเสริมสร้างคุณธรรมจริยธรรมและ จรรยาบรรณ งานการจัดทำประกาศหลักเกณฑ์และเงื่อนไขเกี่ยวกับการบริหารงานบุคคลตามที่สำนักงาน ก.จ. กำหนด งานเครื่องราชอิสริยาภรณ์ งานสารบรรณและงานธุรการของกองการเจ้าหน้าที่ งานบริการข้อมูล สถิติ ช่วยเหลือให้คำแนะนำวิชาการด้านวินัยและส่งเสริมคุณธรรม งานเลขานุการ ก.จ.จ. ตาก งานอื่นๆ ที่เกี่ยวข้อง และที่ได้รับมอบหมาย

๘. กองสาธารณสุข มีผู้อำนวยการกองสาธารณสุข (นักบริหารงานสาธารณสุขและสิ่งแวดล้อม ระดับกลาง) เป็นผู้ปกครองบังคับบัญชาข้าราชการ และพนักงานจ้าง และรับผิดชอบในการปฏิบัติราชการของ กองสาธารณสุข โดยแบ่งส่วนราชการภายในออกเป็น ๓ ฝ่าย คือ

๘.๑ ฝ่ายบริหารงานสาธารณสุข (นักบริหารงานสาธารณสุขและสิ่งแวดล้อม ระดับต้น)

งานเกี่ยวกับงานการศึกษา ค้นคว้า วิจัยวิเคราะห์และจัดทำแผนงานด้านสาธารณสุข งานบริหารสาธารณสุข งานยุทธศาสตร์สาธารณสุข งานกฎหมายสาธารณสุข งานให้บริการด้านสาธารณสุข งานป้องกันเฝ้าระวังและควบคุมโรคติดต่อและโรคไม่ติดต่อ งานเภสัชกรรม งานพยาธิวิทยา งานรังสีวิทยา งานวิชาการทางการแพทย์ งานวิเคราะห์ทางวิทยาศาสตร์ งานการแพทย์ งานการแพทย์ฉุกเฉิน งานศูนย์บริการ สาธารณสุข งานสถานีอนามัยเฉลิมพระเกียรติ ๖๐ พรรษา นวมินทราชินี งานโรงพยาบาลส่งเสริมสุขภาพ ตำบล งานส่งเสริมสุขภาพ งานส่งเสริมป้องกันควบคุมโรค งานเวชปฏิบัติครอบครัวงานหลักประกันสุขภาพ งานมาตรฐานและคุณภาพหน่วยบริการงานแผนแพทย์ไทย งานส่งเสริมสนับสนุนการแพทย์แผนไทย งานฟื้นฟู สมรรถภาพและจิตใจผู้ป่วย งานทันตสาธารณสุข งานส่งเสริมสนับสนุนการพัฒนาคุณภาพชีวิต เด็ก สตรี ผู้สูงอายุ ผู้พิการ ผู้ด้อยโอกาส งานป้องกันและบำบัดการติดสารเสพติด งานสัตวแพทย์ งานรักษาพยาบาล เบื้องต้น งานส่งเสริมสุขภาพ งานบำบัดและป้องกันควบคุมโรค งานฟื้นฟูสมรรถภาพด้านการแพทย์ งานคุ้มครอง ผู้บริโภค งานอื่นๆที่เกี่ยวข้องและที่ได้รับมอบหมาย

๘.๒ ฝ่ายส่งเสริม 

๘.๒ ฝ่ายส่งเสริมสิ่งแวดล้อม (นักบริหารงานสาธารณสุขและสิ่งแวดล้อม ระดับต้น)

งานศึกษา ค้นคว้า วิเคราะห์ วิจัย กำหนดมาตรการและแผนดำเนินงานด้านสิ่งแวดล้อม งานอนามัยสิ่งแวดล้อม งานบริการรักษาความสะอาด งานกายภาพและอาชีพะบำบัด งานสุขาภิบาล ในสถานประกอบการ งานสุขาภิบาลชุมชน งานบริการจัดการสิ่งปฏิกูล งานบริการและพัฒนาระบบจัดการขยะมูลฝอย การประเมินผลกระทบทางด้านสิ่งแวดล้อม การเฝ้าระวังและตรวจสอบคุณภาพสิ่งแวดล้อม งานส่งเสริมสนับสนุนด้านสิ่งแวดล้อม งานจัดทำและพัฒนาระบบฐานข้อมูลด้านการจัดการสิ่งแวดล้อม งานรณรงค์และการฝึกอบรมสร้างจิตสำนึกด้านสิ่งแวดล้อม งานวางแผนและจัดทำแผนดำเนินงาน งานด้านการเฝ้าระวังควบคุมมลพิษทางน้ำ อากาศและเสียง งานเฝ้าระวัง บำบัด ตรวจสอบคุณภาพน้ำ อากาศ ของเสียและสารอันตรายต่างๆ งานบริการข้อมูล สถิติ ช่วยเหลือให้คำแนะนำด้านทางวิชาการ งานอื่นๆ ที่เกี่ยวข้องและที่ได้รับมอบหมาย

๘.๓ ฝ่ายบริหารงานทั่วไป (นักบริหารงานทั่วไป ระดับต้น)

งานบริหารงานทั่วไปของกองสาธารณสุข งานธุรการของกองสาธารณสุข งานสารบรรณของกองสาธารณสุข งานอื่นๆ ที่เกี่ยวข้องและที่ได้รับมอบหมาย

๙. หน่วยตรวจสอบภายใน มีปลัดองค์การบริหารส่วนจังหวัด (นักบริหารงานท้องถิ่น ระดับสูง) เป็นผู้ปกครองบังคับบัญชาข้าราชการ และรับผิดชอบในการปฏิบัติราชการของหน่วยตรวจสอบภายใน ดังนี้

งานติดตามการจัดทำรายงานการควบคุมภายในตามหลักเกณฑ์กระทรวงการคลังว่าด้วยมาตรฐานและหลักเกณฑ์ปฏิบัติการควบคุมภายใน งานตรวจสอบเกี่ยวกับการจัดซื้อจัดจ้าง ตามระเบียบกระทรวงการคลังฯ งานตรวจสอบการใช้และเก็บรักษายานพาหนะให้ใช้อย่างประหยัดและถูกต้อง งานตรวจสอบการปฏิบัติงานในด้านงบประมาณบัญชี งานตรวจสอบการบริหารจัดการพัสดุ งานชี้แจงตอบข้อทักท้วงของสำนักงานตรวจเงินแผ่นดินภูมิภาคที่ ๑๐ และสำนักงานตรวจเงินแผ่นดินจังหวัดตาก งานตรวจสอบการทำประโยชน์จากทรัพย์สินของ อบจ.ตาก งานตรวจสอบติดตามและการประเมินผลการดำเนินงานตามแผนงานโครงการให้เป็นไปตามนโยบาย วัตถุประสงค์และเป้าหมายที่กำหนดอย่างมีประสิทธิภาพ ประสิทธิผลและประหยัด งานวิเคราะห์ประเมินความมีประสิทธิภาพประหยัดคุ้มค่าในการใช้ทรัพยากรของส่วนราชการต่างๆ งานบริการข้อมูล สถิติ ช่วยเหลือให้คำแนะนำแนวทางแก้ไข ปรับปรุงการปฏิบัติงานแก่หน่วยรับตรวจและผู้เกี่ยวข้อง งานอื่นๆ ที่เกี่ยวข้องและที่ได้รับมอบหมาย

ทั้งนี้ ให้มีผลบังคับตั้งแต่วันที่ ๑ ตุลาคม ๒๕๖๕ เป็นต้นไป

ประกาศ ณ วันที่ ๒๖ กันยายน พ.ศ. ๒๕๖๕

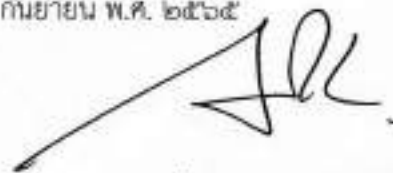

(นายณัฐวุฒิ ทวีเกื้อกูลกิจ)

นายกองค์การบริหารส่วนจังหวัดตาก

| |
|-----------------------------|
| การวิเคราะห์การกำหนดตำแหน่ง |
|-----------------------------|

กรอบอัตรากำลัง 3 ปี ประจำปีงบประมาณ พ.ศ. 2564 - 2566

| ที่ | ส่วนราชการ | ระดับ | กรอบ อัตรากำลัง เดิม | กรอบอัตราตำแหน่ง ที่คาดว่าจะต้องใช้ | | | อัตรากำลังคน เพิ่ม/ลด | | | หมายเหตุ |
|--|--|---------|----------------------------|--|-----------|-----------|--------------------------|----------|----------|---------------------|
| | | | | 2564 | 2565 | 2566 | 2564 | 2565 | 2566 | |
| 1 | นักบริหารงานท้องถิ่น (ปลัด อบจ.) | สูง | 1 | 1 | 1 | 1 | - | - | - | |
| 2 | นักบริหารงานท้องถิ่น (รองปลัด อบจ.) | สูง | 1 | 1 | 1 | 1 | - | - | - | |
| 3 | นักบริหารงานท้องถิ่น (รองปลัด อบจ.) | กลาง | 1 | 1 | 1 | 1 | - | - | - | |
| 4 | นักบริหารงานท้องถิ่น (รองปลัด อบจ.) | กลาง | 1 | 1 | 1 | 1 | - | - | - | ชั่วคราว/ว่างให้ยุบ |
| รวม | | | 4 | 4 | 4 | 4 | - | - | - | |
| สำนักปลัด อบจ. (รหัสส่วนราชการ 01) | | | | | | | | | | |
| 5 | นักบริหารงานทั่วไป (หัวหน้าสำนักปลัด อบจ.) | กลาง | 1 | 1 | 1 | 1 | - | - | - | |
| 6 | นักบริหารงานทั่วไป (หน.ฝ่ายอำนวยการ) | ต้น | 1 | 1 | 1 | 1 | - | - | - | |
| 7 | นบ.งานทั่วไป (หน.ฝ่ายส่งเสริมการท่องเที่ยว) | ต้น | 1 | 1 | 1 | 1 | - | - | - | |
| 8 | นักจัดการงานทั่วไป | ปก./ชก. | 4 | 4 | 4 | 4 | - | - | - | |
| 9 | นิติกร | ปก./ชก. | 2 | 2 | 2 | 2 | - | - | - | |
| 10 | นิติกร | ชพ. | 1 | 1 | 1 | 1 | - | - | - | |
| 11 | นักพัฒนาการท่องเที่ยว | ปก./ชก. | 2 | 2 | 2 | 2 | - | - | - | |
| 12 | นักพัฒนาชุมชน | ปก./ชก. | 1 | 1 | 1 | 1 | - | - | - | |
| 13 | นักสังคมสงเคราะห์ | ปก./ชก. | 1 | 1 | 1 | 1 | - | - | - | |
| 14 | จพง.ธุรการ | ปง./ชง. | 2 | 2 | 2 | 2 | - | - | - | |
| 15 | จพง.พัฒนาชุมชน | ปง./ชง. | 1 | 1 | 1 | 1 | - | - | - | |
| 16 | จพง.ป้องกันและบรรเทาสาธารณภัย | ปง./ชง. | 3 | 3 | 3 | 3 | - | - | - | |
| รวม | | | 20 | 20 | 20 | 20 | - | - | - | |
| พนักงานจ้างตามภารกิจ (ผู้มีคุณวุฒิ) | | | | | | | | | | |
| 17 | ผช.จพง.ธุรการ | - | 3 | 3 | 3 | 3 | - | - | - | |
| 18 | ผช.จพง.ธุรการ (คนพิการ) | - | 1 | 1 | 1 | 1 | - | - | - | |
| 19 | ผช.จพง.ประชาสัมพันธ์ | - | 1 | 1 | 1 | 1 | - | - | - | |

| ที่ | ส่วนราชการ | ระดับ | กรอบ อัตรากำลัง เต็ม | กรอบอัตราตำแหน่ง ที่คาดว่าจะต้องใช้ | | | อัตรากำลังคน เพิ่ม/ลด | | | หมายเหตุ |
|---|---|---------|----------------------------|--|------|------|--------------------------|------|------|---------------------------|
| | | | | 2564 | 2565 | 2566 | 2564 | 2565 | 2566 | |
| | | | | | | | | | | |
| พนักงานจ้างตามภารกิจ (ผู้มีทักษะ) | | | | | | | | | | |
| 20 | พนักงานขับรถยนต์ | - | 15 | 15 | 15 | 15 | - | - | - | |
| พนักงานจ้างทั่วไป | | | | | | | | | | |
| 21 | นักการภารโรง | - | 1 | 1 | 1 | 1 | - | - | - | |
| 22 | คนงาน | - | 13 | 13 | 13 | 13 | - | - | - | |
| รวม | | | 34 | 34 | 34 | 34 | - | - | - | |
| รวมทั้งสิ้น | | | 54 | 54 | 54 | 54 | - | - | - | |
| สำนักงานเลขานุการองค์การบริหารส่วนจังหวัด (รหัสส่วนราชการ 02) | | | | | | | | | | |
| 22 | นักบริหารงานทั่วไป (เลขานุการ อบจ.) | กลาง | 1 | 1 | 1 | 1 | - | - | - | |
| 23 | นักบริหารงานทั่วไป (หน.ฝ่ายกิจการสภา) | ต้น | 1 | 1 | 1 | 1 | - | - | - | |
| 24 | นักบริหารงานทั่วไป (หน.ฝ่ายส่งเสริมการมีส่วนร่วมฯ) | ต้น | 1 | 1 | 1 | 1 | - | - | - | |
| 25 | นักจัดการงานทั่วไป | ปก./ชก. | 3 | 3 | 3 | 3 | - | - | - | |
| 26 | นิติกร | ปก./ชก. | 1 | 1 | 1 | 1 | - | - | - | |
| 27 | จพง.ธุรการ | ปจ./ชจ. | 1 | 1 | 1 | 1 | - | - | - | |
| รวม | | | 8 | 8 | 8 | 8 | - | - | - | |
| ลูกจ้างประจำ | | | | | | | | | | |
| 28 | พนักงานประสานงานขนส่ง | - | 1 | 1 | 1 | 1 | - | - | - | ว่างให้ยุบ (ถ่ายโอน รพช.) |
| รวม | | | 1 | 1 | 1 | 1 | - | - | - | |
| พนักงานจ้างตามภารกิจ (ผู้มีคุณวุฒิ) | | | | | | | | | | |
| 29 | มช.จพง.ธุรการ | - | 3 | 3 | 3 | 3 | - | - | - | |
| 30 | มช.จพง.ธุรการ (คนพิการ) | - | 1 | 1 | 1 | 1 | - | - | - | |
| พนักงานจ้างตามภารกิจ (ผู้มีทักษะ) | | | | | | | | | | |
| 31 | พนักงานขับรถยนต์ | - | 1 | 1 | 1 | 1 | - | - | - | |
| รวม | | | 5 | 5 | 5 | 5 | - | - | - | |
| รวมทั้งสิ้น | | | 14 | 14 | 14 | 14 | - | - | - | |
| กองยุทธศาสตร์และงบประมาณ (รหัสส่วนราชการ 07) | | | | | | | | | | |
| 32 | นักบริหารงานทั่วไป (ผอ.กองยุทธศาสตร์ฯ) | กลาง | 1 | 1 | 1 | 1 | - | - | - | |
| 33 | นักบริหารงานทั่วไป (หน.ฝ่ายยุทธศาสตร์และแผนงาน) | ต้น | 1 | 1 | 1 | 1 | - | - | - | |

| ที่ | ส่วนราชการ | ระดับ | กรอบ อัตราจ้าง | กรอบอัตราตำแหน่ง ที่คาดว่าจะต้องใช้ | | | อัตรากำลังคน เพิ่ม/ลด | | | หมายเหตุ |
|--|---|---------|-------------------|--|------|------|--------------------------|------|------|----------|
| | | | | เต็ม | 2564 | 2565 | 2566 | 2564 | 2565 | |
| 34 | นท.งานทั่วไป (หน.ฝ่ายงบประมาณและเงินอุดหนุน) | ต้น | 1 | 1 | 1 | 1 | - | - | - | |
| 35 | นักบริหารงานทั่วไป (หน.ฝ่ายประชาสัมพันธ์) | ต้น | 1 | 1 | 1 | 1 | - | - | - | |
| 36 | นักจัดการงานทั่วไป | ปก./ชก. | 2 | 2 | 2 | 2 | - | - | - | |
| 37 | นักวิเคราะห์นโยบายและแผน | ปก./ชก. | 8 | 8 | 8 | 8 | - | - | - | |
| 38 | นักวิชาการคอมพิวเตอร์ | ปก./ชก. | 3 | 3 | 3 | 3 | - | - | - | |
| 39 | นักประชาสัมพันธ์ | ปก./ชก. | 1 | 1 | 1 | 1 | - | - | - | |
| 40 | จพง.ธุรการ | ปง./ชง. | 1 | 1 | 1 | 1 | - | - | - | |
| | รวม | | 19 | 19 | 19 | 19 | - | - | - | |
| พนักงานจ้างตามภารกิจ (ผู้มีคุณวุฒิ) | | | | | | | | | | |
| 41 | ผช.นักวิชาการคอมพิวเตอร์ | - | 2 | 2 | 2 | 2 | - | - | - | |
| 42 | ผช.จพง.ธุรการ | - | 1 | 1 | 1 | 1 | - | - | - | |
| 43 | ผช.จพง.ประชาสัมพันธ์ | - | 1 | 1 | 1 | 1 | - | - | - | |
| พนักงานจ้างตามภารกิจ (ผู้มีทักษะ) | | | | | | | | | | |
| 44 | พนักงานขับรถยนต์ | - | 1 | 1 | 1 | 1 | - | - | - | |
| | รวม | | 5 | 5 | 5 | 5 | - | - | - | |
| | รวมทั้งสิ้น | | 24 | 24 | 24 | 24 | - | - | - | |
| กองคลัง (รหัสส่วนราชการ 04) | | | | | | | | | | |
| 45 | นักบริหารงานการคลัง (ผอ.กองคลัง) | กลาง | 1 | 1 | 1 | 1 | - | - | - | |
| 46 | นักบริหารงานการคลัง (หน.ฝ่ายการเงินและบัญชี) | ต้น | 1 | 1 | 1 | 1 | - | - | - | |
| 47 | นักบริหารงานการคลัง (หน.ฝ่ายบริหารงานคลัง) | ต้น | 1 | 1 | 1 | 1 | - | - | - | |
| 48 | นักบริหารงานการคลัง (หน.ฝ่ายพัฒนารายได้) | ต้น | 1 | 1 | 1 | 1 | - | - | - | |
| 49 | นักบริหารงานการคลัง (หน.ฝ่ายพัสดุและทรัพย์สิน) | ต้น | 1 | 1 | 1 | 1 | - | - | - | |
| 50 | นวช.การเงินและบัญชี | ปก./ชก. | 5 | 4 | 4 | 5 | - | - | +1 | |
| 51 | นวช.จัดเก็บรายได้ | ปก./ชก. | 1 | 1 | 1 | 1 | - | - | - | |
| 52 | นวช.การพัสดุ | ปก./ชก. | 2 | 2 | 2 | 2 | - | - | - | |
| 53 | จพง.ธุรการ | ปง./ชง. | 2 | 2 | 2 | 2 | - | - | - | |
| 54 | จพง.การเงินและบัญชี | ปง./ชง. | 7 | 7 | 7 | 7 | - | - | - | |
| 55 | จพง.พัสดุ | ปง./ชง. | 5 | 5 | 5 | 5 | - | - | - | |
| | รวม | | 27 | 26 | 26 | 27 | - | - | +1 | |

| ที่ | ส่วนราชการ | ระดับ | กรอบ อัตราจ้าง เดิม | กรอบอัตราตำแหน่ง ที่คาดว่าจะต้องใช้ | | | อัตรากำลังคน เพิ่ม/ลด | | | หมายเหตุ |
|-----------------------------------|---|---------|---------------------------|--|------|------|--------------------------|------|------|----------|
| | | | | 2564 | 2565 | 2566 | 2564 | 2565 | 2566 | |
| พนักงานจ้างตามภารกิจ (ผู้มีทักษะ) | | | | | | | | | | |
| 56 | พนักงานขับรถยนต์ | - | 1 | 1 | 1 | 1 | - | - | - | |
| รวม | | | 1 | 1 | 1 | 1 | - | - | - | |
| รวมทั้งสิ้น | | | 28 | 27 | 27 | 28 | - | - | +1 | |
| สำนักช่าง (รหัสส่วนราชการ 05) | | | | | | | | | | |
| 57 | นักบริหารงานช่าง (ผอ.สำนักช่าง) | สูง | 1 | 1 | 1 | 1 | - | - | - | |
| 58 | นักบริหารงานช่าง (ผอ.ส่วนวิศวกรรมการก่อสร้าง) | กลาง | 1 | 1 | 1 | 1 | - | - | - | |
| 59 | นักบริหารงานช่าง (ผอ.ส่วนพัฒนาโครงสร้างฯ) | กลาง | 1 | 1 | 1 | 1 | - | - | - | |
| 60 | นักบริหารงานช่าง (หน.ฝ่ายสำรวจ) | ต้น | 1 | 1 | 1 | 1 | - | - | - | |
| 61 | นักบริหารงานช่าง (หน.ฝ่ายออกแบบ) | ต้น | 1 | 1 | 1 | 1 | - | - | - | |
| 62 | นักบริหารงานช่าง (หน.ฝ่ายก่อสร้างและซ่อมบำรุง) | ต้น | 1 | 1 | 1 | 1 | - | - | - | |
| 63 | นักบริหารงานช่าง (หน.ฝ่ายเครื่องจักรกล) | ต้น | 1 | 1 | 1 | 1 | - | - | - | |
| 64 | นักบริหารงานทั่วไป (หน.ฝ่ายบริหารงานทั่วไป) | ต้น | 1 | 1 | 1 | 1 | - | - | - | |
| 65 | นักจัดการงานทั่วไป | ปก./ชก. | 2 | 2 | 2 | 2 | - | - | - | |
| 66 | วิศวกรโยธา | ปก./ชก. | 3 | 3 | 3 | 3 | - | - | - | |
| 66 | วิศวกรโยธา | ชท. | 1 | 1 | 1 | 1 | - | - | - | |
| 67 | สถาปนิก | ปก./ชก. | 1 | 1 | 1 | 1 | - | - | - | |
| 67 | สถาปนิก | ชท. | 1 | 1 | 1 | 1 | - | - | - | |
| 68 | วิศวกรเครื่องกล | ปก./ชก. | 1 | 1 | 1 | 1 | - | - | - | |
| 69 | จพง.ธุรการ | ปง./ชง. | 3 | 3 | 3 | 3 | - | - | - | |
| 70 | นายช่างโยธา | ปง./ชง. | 13 | 13 | 13 | 13 | - | - | - | |
| 71 | นายช่างเขียนแบบ | ปง./ชง. | 2 | 2 | 2 | 2 | - | - | - | |
| 72 | นายช่างสำรวจ | ปง./ชง. | 2 | 2 | 2 | 2 | - | - | - | |
| 73 | นายช่างเครื่องกล | ปง./ชง. | 4 | 3 | 4 | 4 | - | +1 | - | |
| 74 | นายช่างไฟฟ้า | ปง./ชง. | 1 | 1 | 1 | 1 | - | - | - | |
| รวม | | | 42 | 41 | 42 | 42 | - | +1 | - | |

| ที่ | ส่วนราชการ | ระดับ | กรอบ อัตราจ้าง เดิม | กรอบอัตราตำแหน่ง ที่คาดว่าจะต้องใช้ | | | อัตรากำลังคน เพิ่ม/ลด | | | หมายเหตุ |
|---|---|----------|---------------------------|--|------|------|--------------------------|------|------|---|
| | | | | 2564 | 2565 | 2566 | 2564 | 2565 | 2566 | |
| ลูกจ้างประจำ | | | | | | | | | | |
| 75 | พนักงานขับรถยนต์ | - | 1 | 1 | 1 | 1 | - | - | - | ว่างให้ยุบ |
| 76 | พษ.เครื่องจักรกลขนาดเบา | - | 1 | 1 | 1 | 1 | - | - | - | ว่างให้ยุบ |
| 77 | พษ.เครื่องจักรกลขนาดหนัก | - | 1 | 1 | 1 | 1 | - | - | - | ว่างให้ยุบ |
| 78 | พษ.เครื่องจักรกลขนาดกลาง | - | 1 | 1 | 1 | 1 | - | - | - | ว่างให้ยุบ (ถ้าโอน รพช.) |
| | รวม | | 4 | 4 | 4 | 4 | - | - | - | |
| พนักงานจ้างตามภารกิจ (ผู้มีคุณวุฒิ) | | | | | | | | | | |
| 79 | ผช.สถาปนิก | - | 1 | 1 | 1 | 1 | - | - | - | |
| 80 | ผช.วิศวกรโยธา | - | 1 | 1 | 1 | 1 | - | - | - | |
| 81 | ผช.จพง.ธุรการ | - | 3 | 3 | 3 | 3 | - | - | - | |
| 82 | ผช.นายช่างเขียนแบบ | - | 3 | 3 | 3 | 3 | - | - | - | |
| 83 | ผช.นายช่างโยธา | - | 2 | 2 | 2 | 2 | - | - | - | |
| 84 | ผช.นายช่างไฟฟ้า | - | 1 | 1 | 1 | 1 | - | - | - | |
| 85 | ผช.นายช่างเครื่องกล | - | 1 | - | 1 | 1 | - | +1 | - | |
| 86 | พษ.ขับรถยนต์ | - | 10 | 10 | 10 | 10 | - | - | - | |
| 87 | พษ.ขับเครื่องจักรกลฯ เบา | - | 23 | 23 | 23 | 23 | - | - | - | |
| 88 | พษ.ขับเครื่องจักรกลฯ กลาง | - | 30 | 30 | 30 | 30 | - | - | - | |
| 89 | พษ.ขับเครื่องจักรกลฯ หนัก | - | 27 | 27 | 27 | 27 | - | - | - | |
| พนักงานจ้างทั่วไป | | | | | | | | | | |
| 90 | คนงาน | - | 26 | 26 | 26 | 26 | - | - | - | |
| 91 | คนงานเครื่องสูบน้ำ | - | 5 | 5 | 5 | 5 | - | - | - | |
| 92 | พษ.ซ่อมเครื่องจักรกล | - | 2 | 2 | 2 | 2 | - | - | - | |
| | รวม | | 135 | 134 | 135 | 135 | - | +1 | - | |
| | รวมทั้งสิ้น | | 181 | 179 | 181 | 181 | - | +2 | - | |
| กองการศึกษา ศาสนาและวัฒนธรรม (รหัสส่วนราชการ 08) | | | | | | | | | | |
| 93 | นักบริหารงานการศึกษา (ผอ.กองการศึกษาฯ) | กลาง | 1 | 1 | 1 | 1 | - | - | - | |
| 94 | นักบริหารงานการศึกษา (หน.ฝ่ายบริหารงานการศึกษา) | ต้น | 1 | 1 | 1 | 1 | - | - | - | |
| 95 | นักบริหารงานการศึกษา (หน.ฝ่ายส่งเสริมกีฬาและนันทนาการ) | ต้น | 1 | 1 | 1 | 1 | - | - | - | |
| 96 | นักบริหารงานการศึกษา (หน.ฝ่ายส่งเสริมการศึกษาฯ) | ต้น | 1 | 1 | 1 | 1 | - | - | - | |
| 97 | นักวิชาการศึกษา | ป.ก./ชก. | 9 | 9 | 9 | 9 | - | - | - | นักจัดการงานทั่วไปฯ เปลี่ยน เป็น นวค.ศึกษา 3 อัตรา |

| ที่ | ส่วนราชการ | ระดับ | กรอบ อัตราจ้าง เดิม | กรอบอัตราตำแหน่ง ที่คาดว่าจะต้องใช้ | | | อัตรากำลังคน เพิ่ม/ลด | | | หมายเหตุ |
|--|--|-----------|---------------------------|--|------|------|--------------------------|------|------|----------|
| | | | | 2564 | 2565 | 2566 | 2564 | 2565 | 2566 | |
| 98 | นักสันตนาการ | ป.ก./ช.ก. | 2 | 2 | 2 | 2 | - | - | - | |
| 99 | จพง.ธุรการ | ป.ง./ช.ง. | 2 | 2 | 2 | 2 | - | - | - | |
| 100 | จพง.การเกษตร | ป.ง./ช.ง. | 1 | - | 1 | 1 | - | +1 | - | |
| | รวม | | 18 | 17 | 18 | 18 | - | +1 | - | |
| พนักงานจ้างตามภารกิจ (ผู้มีคุณวุฒิ) | | | | | | | | | | |
| 101 | ผ.ช.นักสันตนาการ | - | 1 | 1 | 1 | 1 | - | - | - | |
| 102 | ผ.ช.นักจัดการงานทั่วไป | - | 1 | 1 | 1 | 1 | - | - | - | |
| 103 | ผ.ช.จพง.ธุรการ | - | 2 | 2 | 2 | 2 | - | - | - | |
| 104 | ผ.ช.จพง.การเกษตร | - | 1 | 1 | 1 | 1 | - | - | - | |
| พนักงานจ้างตามภารกิจ (ผู้มีทักษะ) | | | | | | | | | | |
| 105 | พ.นง.ขับเครื่องจักรกลา เบา | - | 1 | 1 | 1 | 1 | - | - | - | |
| 106 | พนักงานขับรถยนต์ | - | 2 | 2 | 2 | 2 | - | - | - | |
| พนักงานจ้างทั่วไป | | | | | | | | | | |
| 107 | คนงาน | - | 25 | 25 | 25 | 25 | - | - | - | |
| | รวม | | 33 | 33 | 33 | 33 | - | - | - | |
| | รวมทั้งสิ้น | | 51 | 50 | 51 | 51 | - | +1 | - | |
| กองการเจ้าหน้าที่ (รหัสส่วนราชการ 29) | | | | | | | | | | |
| 108 | นักบริหารงานทั่วไป (ผอ.กองการเจ้าหน้าที่) | กลาง | 1 | 1 | 1 | 1 | - | - | - | |
| 109 | นักบริหารงานทั่วไป (หน.ฝ่ายสรรหาและบรรจุแต่งตั้ง) | ต้น | 1 | 1 | 1 | 1 | - | - | - | |
| 110 | นักบริหารงานทั่วไป (หน.ฝ่ายส่งเสริมและพัฒนาบุคลากร) | ต้น | 1 | 1 | 1 | 1 | - | - | - | |
| 111 | นักบริหารงานทั่วไป (หน.ฝ่ายวินัยและส่งเสริมคุณธรรม) | ต้น | 1 | 1 | 1 | 1 | - | - | - | |
| 112 | นักจัดการงานทั่วไป | ป.ก./ช.ก. | 1 | 1 | 1 | 1 | - | - | - | |
| 113 | นักทรัพยากรบุคคล | ป.ก./ช.ก. | 6 | 6 | 6 | 6 | - | - | - | |
| 114 | นิติกร | ป.ก./ช.ก. | 1 | 1 | 1 | 1 | - | - | - | |
| 115 | จพง.ธุรการ | ป.ง./ช.ง. | 3 | 3 | 3 | 3 | - | - | - | |
| | รวม | | 15 | 15 | 15 | 15 | - | - | - | |
| พนักงานจ้างตามภารกิจ (ผู้มีคุณวุฒิ) | | | | | | | | | | |
| 116 | ผ.ช.จพง.ธุรการ | - | 1 | 1 | 1 | 1 | - | - | - | |
| 117 | พนักงานขับรถยนต์ | - | 1 | 1 | 1 | 1 | - | - | - | |
| | รวม | | 2 | 2 | 2 | 2 | - | - | - | |
| | รวมทั้งสิ้น | | 17 | 17 | 17 | 17 | - | - | - | |

| ที่ | ส่วนราชการ | ระดับ | กรอบ อัตรากำลัง เต็ม | กรอบอัตราตำแหน่ง ที่คาดว่าจะต้องใช้ | | | อัตรากำลังคน เพิ่ม/ลด | | | หมายเหตุ |
|--|---|---------|----------------------------|---|------|------|--------------------------|------|------|--|
| | | | | 2564 | 2565 | 2566 | 2564 | 2565 | 2566 | |
| | | | | กองสาธารณสุข (รหัสส่วนราชการ 06) | | | | | | |
| 118 | นักบริหารงานสาธารณสุขและสิ่งแวดล้อม (ผอ.กองสาธารณสุข) | กลาง | 1 | 1 | 1 | 1 | - | - | - | |
| 119 | นักบริหารงานสาธารณสุขและสิ่งแวดล้อม (หน.ฝ่ายบริหารงานสาธารณสุข) | ต้น | 1 | 1 | 1 | 1 | - | - | - | |
| 120 | นักบริหารงานสาธารณสุขและสิ่งแวดล้อม (หน.ฝ่ายส่งเสริมสิ่งแวดล้อม) | ต้น | 1 | 1 | 1 | 1 | - | - | - | |
| 121 | นักบริหารงานทั่วไป (หน.ฝ่ายบริหารงานทั่วไป) | ต้น | 1 | 1 | 1 | 1 | - | - | - | |
| 122 | นักวิชาการสาธารณสุข (ผอ.รพ.สต.) | ชก. | - | - | - | 15 | - | - | +15 | กำหนดเพิ่ม |
| 123 | จพง.สาธารณสุข (ผอ.รพ.สต.) | ชง. | - | - | - | 3 | - | - | +3 | ว่างให้รับปรุงเป็นตำแหน่ง นวก.สาธารณสุข/พยาบาลวิชาชีพ |
| 124 | นักจัดการงานทั่วไป | ปก./ชก. | 3 | 3 | 1 | 1 | - | -2 | - | ยุบเลิกตาม นส. สนง. กจ. ที่ มท. 0809.2/813 ลว. 10 มี.ย. |
| 125 | นักวิชาการสาธารณสุข | ปก./ชก. | 2 | 2 | 2 | 45 | - | - | +45 | กำหนดเพิ่ม |
| 126 | พยาบาลวิชาชีพ | ปก./ชก. | 1 | 1 | 1 | 38 | - | - | +38 | กำหนดเพิ่ม |
| 127 | นักกายภาพบำบัด | ปก./ชก. | 1 | 1 | 1 | 1 | - | - | - | |
| 128 | แพทย์แผนไทยปฏิบัติการ | ปก./ชก. | - | - | - | 7 | - | - | +7 | กำหนดเพิ่ม |
| 129 | นักวิชาการสุขาภิบาล | ปก./ชก. | 1 | 1 | 1 | 1 | - | - | - | |
| 130 | นวก.การสิ่งแวดล้อม | ปก./ชก. | 1 | 1 | 1 | 1 | - | - | - | |
| 131 | จพง.ธุรการ | ปง./ชง. | 1 | 1 | 1 | 8 | - | - | +7 | กำหนดเพิ่ม |
| 132 | จพง.การเงินและบัญชี | ปง./ชง. | - | - | - | 17 | - | - | +17 | กำหนดเพิ่ม |
| 133 | จพง.สาธารณสุข | ปง./ชง. | 1 | 1 | 1 | 19 | - | - | +18 | กำหนดเพิ่ม |
| 134 | จพง.สุขาภิบาล | ปง./ชง. | 1 | 1 | 1 | 1 | - | - | - | |
| 135 | จพง.เภสัชกรรม | ปง./ชง. | - | - | - | 6 | - | - | +6 | กำหนดเพิ่ม |
| 136 | จพง.ทันตสาธารณสุข | ปง./ชง. | - | - | - | 9 | - | - | +9 | กำหนดเพิ่ม |
| | รวม | | 16 | 16 | 14 | 176 | - | -2 | +162 | |
| ลูกจ้างประจำ | | | | | | | | | | |
| 137 | พนักงานช่วยเหลือคนไข้ | - | - | - | - | 1 | - | - | +1 | กำหนดเพิ่ม |
| | รวม | - | - | - | - | 1 | - | - | +1 | |
| พนักงานจ้างตามภารกิจ (ผู้มีคุณวุฒิ) | | | | | | | | | | |
| 138 | ผช.จพง.ธุรการ (คนพิการ) | - | 2 | 2 | 2 | 2 | - | - | - | |
| พนักงานจ้างตามภารกิจ (ผู้มีทักษะ) | | | | | | | | | | |
| 139 | พนักงานขับรถยนต์ | - | 2 | 2 | 2 | 2 | - | - | - | |
| 140 | พจน.ขับรถยนต์ (รถพยาบาล) | - | 1 | 1 | 1 | 1 | - | - | - | |

| ที่ | ส่วนราชการ | ระดับ | กรอบ อัตราค่าจ้าง เดิม | กรอบอัตราตำแหน่ง ที่คาดว่าจะต้องใช้ | | | อัตราค่าจ้างคน เพิ่ม/ลด | | | หมายเหตุ |
|---------------------------------------|------------------------|---------|------------------------------|--|------|------|----------------------------|------|------|----------|
| | | | | 2564 | 2565 | 2566 | 2564 | 2565 | 2566 | |
| พนักงานจ้างทั่วไป | | | | | | | | | | |
| 141 | คนงาน | - | 1 | 1 | 1 | 1 | - | - | - | |
| รวม | | | 6 | 6 | 6 | 6 | - | - | - | |
| รวมทั้งสิ้น | | | 22 | 22 | 20 | 183 | - | -2 | +163 | |
| หน่วยตรวจสอบภายใน (รหัสส่วนราชการ 12) | | | | | | | | | | |
| 154 | นักวิชาการตรวจสอบภายใน | ปก./ชก. | 3 | 3 | 3 | 3 | - | - | - | |
| รวมทั้งสิ้น | | | 3 | 3 | 3 | 3 | - | - | - | |
| รวมข้าราชการ | | | 172 | 169 | 169 | 332 | - | - | +163 | |
| รวมลูกจ้างประจำ | | | 5 | 5 | 5 | 6 | - | - | +1 | |
| รวมพนักงานจ้าง | | | 216 | 220 | 221 | 221 | - | +1 | - | |
| รวมกรอบอัตราค่าจ้างทั้งสิ้น | | | 393 | 394 | 395 | 559 | - | +1 | +164 | |

ภาระค่าใช้จ่ายเกี่ยวกับเงินเดือนและประโยชน์ตอบแทนอื่น (กองสาธารณสุข)

องค์การบริหารส่วนจังหวัดตาก ได้นำผลการวิเคราะห์การกำหนดอัตราค่าจ้างราชการ ลูกจ้างประจำ และพนักงานจ้าง ของกองสาธารณสุข มาคำนวณภาระค่าใช้จ่ายด้านการบริหารงานบุคคล เพื่อประมาณการค่าใช้จ่ายที่องค์การบริหารส่วนจังหวัดตาก จะต้องจ่ายด้านการบริหารงานบุคคล สำหรับนำไปจัดทำเป็นข้อบัญญัติงบประมาณรายจ่ายประจำปี และเพื่อประโยชน์ในการควบคุมค่าใช้จ่ายด้านการบริหารงานบุคคลไม่ให้เกินร้อยละ 40 ของงบประมาณรายจ่ายประจำปีตามที่กฎหมายกำหนด ดังนี้

| ที่ | ชื่อสายงาน | ระดับตำแหน่ง | จำนวนทั้งหมด | จำนวนที่มีอยู่ปัจจุบัน | | | อัตราส่วนต่อประชากร | | | อัตราค่าจ้างคน | | | ภาระค่าใช้จ่ายที่เพิ่มขึ้น (3) | | | ค่าใช้จ่ายรวม (4) | | | หมายเหตุ |
|---|---|--------------|--------------|------------------------|---------------|----------------------|-------------------------|------|------|----------------|------|------|--------------------------------|--------|--------|-------------------|---------|---------|--|
| | | | | จำนวน (คน) | เงินเดือน (1) | เงินประจำตำแหน่ง (2) | ในอัตราเวลา 3.0 ชั่วโมง | | | เพิ่ม/ลด | | | 2564 | 2565 | 2566 | 2564 | 2565 | 2566 | |
| | | | | | | | 2564 | 2565 | 2566 | 2564 | 2565 | 2566 | | | | | | | |
| กองสาธารณสุข | | | | | | | | | | | | | | | | | | | |
| 1 | ผอ.กองสาธารณสุข (นบพ.สาธารณสุขและสิ่งแวดล้อม) - ว่าง - | กลาง | 1 | - | 538,200 | 134,400 | 1 | 1 | 1 | - | - | - | 19,200 | 18,840 | 18,900 | 691,800 | 710,640 | 729,540 | จ้างเต็ม (อยู่ระหว่างดำเนินการสรรหา) |
| 2 | หน.ฝ่ายบริหารงานสาธารณสุข (นักบริหารงานสาธารณสุขและสิ่งแวดล้อม) (สองเดือน) | ต้น | 1 | 1 | 455,520 | 18,000 | 1 | 1 | 1 | - | - | - | 13,440 | 14,160 | 15,480 | 486,960 | 501,120 | 516,600 | |
| 3 | หน.ฝ่ายส่งเสริมสิ่งแวดล้อม (นบพ.สาธารณสุขและสิ่งแวดล้อม) - ว่าง - | ต้น | 1 | - | 356,160 | 18,000 | 1 | 1 | 1 | - | - | - | 13,320 | 13,080 | 13,440 | 387,480 | 400,560 | 414,000 | จ้างเต็ม (อยู่ระหว่างดำเนินการสรรหา) |
| 4 | หน.ฝ่ายบริหารงานทั่วไป (นบพ.งานทั่วไป) (วิไลวรรณ) | ต้น | 1 | 1 | 356,160 | 18,000 | 1 | 1 | 1 | - | - | - | 13,320 | 13,080 | 13,440 | 387,480 | 400,560 | 414,000 | |
| 5 | นักจัดการงานทั่วไป (อมรรัตน์) | ชก. | 1 | 1 | - | - | 1 | 1 | 1 | - | - | - | 355,320 | 12,000 | 12,300 | 355,320 | 367,320 | 379,620 | |
| 6 | นักจัดการงานทั่วไป (ทรงตา) | ชก. | - | - | 548,880 | - | 1 | 1 | - | - | - | -1 | 18,000 | 18,000 | - | 566,880 | 584,880 | - | ว่างให้ยุบ |
| 7 | นักจัดการงานทั่วไป (วิเศษงู) | ชก. | - | - | 349,320 | - | 1 | 1 | - | - | - | -1 | 13,320 | 15,440 | - | 362,640 | 376,080 | - | ว่างให้ยุบ |
| 8 | นักวิชาการสาธารณสุข (พิมพ์หา) | ป.ก. | 1 | 1 | 355,320 | - | 1 | 1 | 1 | - | - | - | 12,000 | 12,300 | 12,540 | 367,320 | 379,620 | 392,160 | |
| 9 | นักวิชาการสาธารณสุข (ประพิณ) | ป.ก. | 1 | - | 355,320 | - | 1 | 1 | 1 | - | - | - | 12,000 | 12,300 | 12,540 | 367,320 | 379,620 | 392,160 | |
| 10 | พยาบาลวิชาชีพ - ว่าง - | ป.ก./ชก. | 1 | 1 | - | - | 1 | 1 | 1 | - | - | - | 355,320 | 12,000 | 12,300 | 355,320 | 367,320 | 379,620 | ว่างให้ยุบ (อยู่ระหว่างดำเนินการสรรหา) |
| 11 | นักกายภาพบำบัด - ว่าง - | ป.ก./ชก. | 1 | - | - | - | 1 | 1 | 1 | - | - | - | 355,320 | 12,000 | 12,300 | 355,320 | 367,320 | 379,620 | |
| 12 | นักวิชาการสุขาภิบาล - ว่าง - | ป.ก./ชก. | 1 | - | - | - | 1 | 1 | 1 | - | - | - | 355,320 | 12,000 | 12,300 | 355,320 | 367,320 | 379,620 | |
| 13 | นวช.การสิ่งแวดล้อม (โอกาส) | ชก. | 1 | 1 | 355,320 | - | 1 | 1 | 1 | - | - | - | 12,000 | 12,300 | 12,540 | 367,320 | 379,620 | 392,160 | |
| 14 | เจ้าพนักงานธุรการ (ครองศิริ) | ชง. | 1 | 1 | 198,840 | - | 1 | 1 | 1 | - | - | - | 8,880 | 9,000 | 9,000 | 207,720 | 216,720 | 225,720 | |
| 15 | เจ้าพนักงานสาธารณสุข (ปณิตตา) | ป.ง. | 1 | 1 | 297,900 | - | 1 | 1 | 1 | - | - | - | 9,720 | 9,540 | 9,180 | 307,620 | 317,160 | 326,340 | |
| 16 | เจ้าพนักงานสุขาภิบาล - ว่าง - | ป.ง./ชง. | 1 | - | - | - | 1 | 1 | 1 | - | - | - | 297,900 | 9,720 | 9,540 | 297,900 | 307,620 | 317,160 | |
| พนักงานจ้างควบคุมการถือ (ผู้มีคุณวุฒิ) | | | | | | | | | | | | | | | | | | | |
| 17 | ผ.ช.จพง.ธุรการ (คนพิการ) - ว่าง - | - | 1 | - | 138,000 | - | 1 | 1 | 1 | - | - | - | - | 5,520 | 5,760 | 138,000 | 143,520 | 149,280 | |
| 18 | ผ.ช.จพง.ธุรการ - ว่าง - | - | 1 | - | - | - | 1 | 1 | 1 | - | - | - | 138,000 | 5,520 | 5,760 | 138,000 | 143,520 | 149,280 | |

| ที่ | ชื่อสายงาน | ระดับ ตำแหน่ง | จำนวน ทั้งหมด | จำนวน, อยู่ปัจจุบัน | | | อัตราส่วนที่ว่างของปี | | | อัตราค่าถึงคน | | | ภาระค่าใช้จ่าย | | | ค่าใช้จ่ายรวม (4) | | | หมายเหตุ |
|--|---|------------------|------------------|---------------------|------------------|----------------------|-----------------------|------|------|---------------|------|------|----------------|-------|-------|-------------------|---------|---------|----------|
| | | | | จำนวน (คน) | เงินเดือน (1) | เงินประจำ ตัว (2) | ในไตรมาสแรก 30 เดือน | | | เพิ่ม/ลด | | | เพิ่มขึ้น (3) | | | | | | |
| | | | | | | | 2564 | 2565 | 2566 | 2564 | 2565 | 2566 | 2564 | 2565 | 2566 | 2564 | 2565 | 2566 | |
| พนักงานจ้างตามภารกิจ (ผู้มีทักษะ) | | | | | | | | | | | | | | | | | | | |
| 19 | พนักงานขับรถยนต์ (ปริญ) | - | 1 | 1 | - | - | 1 | 1 | 1 | - | - | - | 112,800 | 4,560 | 4,800 | 112,800 | 117,360 | 122,160 | |
| 20 | พนักงานขับรถยนต์ (รวมลูก) | - | 1 | 1 | 117,360 | - | 1 | 1 | 1 | - | - | - | 4,800 | 4,920 | 5,160 | 122,160 | 127,080 | 132,240 | |
| 21 | พนักงานขับรถยนต์ (รถพยาบาล) (รุ่งเรือง) | - | 1 | 1 | 112,800 | - | 1 | 1 | 1 | - | - | - | - | 4,560 | 4,800 | 112,800 | 117,360 | 122,160 | |
| พนักงานจ้างทั่วไป | | | | | | | | | | | | | | | | | | | |
| 22 | คนงาน (วรรณพร) | - | 1 | 1 | - | - | 1 | 1 | 1 | - | - | - | - | - | - | 108,000 | 108,000 | 108,000 | |
| 1. รพ.สต. บ้านสระคุด (M) | | | | | | | | | | | | | | | | | | | |
| 23 | ผอ.รพ.สต. (นักวิชาการสาธารณสุข) | ชก. | 1 | - | - | - | - | - | 1 | - | - | +1 | - | - | - | - | - | - | ถ่ายโอน |
| 24 | นักวิชาการสาธารณสุข | ปก./ชก. | 3 | - | - | - | - | - | 3 | - | - | +3 | - | - | - | - | - | - | ถ่ายโอน |
| 25 | พยาบาลวิชาชีพ | ปก./ชก. | 3 | - | - | - | - | - | 3 | - | - | +3 | - | - | - | - | - | - | ถ่ายโอน |
| 26 | แพทย์แผนไทย | ปก./ชก. | 1 | - | - | - | - | - | 1 | - | - | +1 | - | - | - | - | - | - | ถ่ายโอน |
| 27 | จพง.ธุรการ | ปง./ชง. | 1 | - | - | - | - | - | 1 | - | - | +1 | - | - | - | - | - | - | ถ่ายโอน |
| 28 | จพง.การเงินและบัญชี | ปง./ชง. | 1 | - | - | - | - | - | 1 | - | - | +1 | - | - | - | - | - | - | ถ่ายโอน |
| 29 | จพง.เภสัชกรรม | ปง./ชง. | 1 | - | - | - | - | - | 1 | - | - | +1 | - | - | - | - | - | - | ถ่ายโอน |
| 30 | จพง.ทันตสาธารณสุข | ปง./ชง. | 1 | - | - | - | - | - | 1 | - | - | +1 | - | - | - | - | - | - | ถ่ายโอน |
| 2. รพ.สต. บ้านปากห้วยไม้งาม (M) | | | | | | | | | | | | | | | | | | | |
| 31 | ผอ.รพ.สต. (นักวิชาการสาธารณสุข) | ชก. | 1 | - | - | - | - | - | 1 | - | - | +1 | - | - | - | - | - | - | ถ่ายโอน |
| 32 | นักวิชาการสาธารณสุข | ปก./ชก. | 3 | - | - | - | - | - | 3 | - | - | +3 | - | - | - | - | - | - | ถ่ายโอน |
| 33 | พยาบาลวิชาชีพ | ปก./ชก. | 3 | - | - | - | - | - | 3 | - | - | +3 | - | - | - | - | - | - | ถ่ายโอน |
| 34 | แพทย์แผนไทย | ปก./ชก. | 1 | - | - | - | - | - | 1 | - | - | +1 | - | - | - | - | - | - | ถ่ายโอน |
| 35 | จพง.ธุรการ | ปง./ชง. | 1 | - | - | - | - | - | 1 | - | - | +1 | - | - | - | - | - | - | ถ่ายโอน |
| 36 | จพง.การเงินและบัญชี | ปง./ชง. | 1 | - | - | - | - | - | 1 | - | - | +1 | - | - | - | - | - | - | ถ่ายโอน |
| 37 | จพง.เภสัชกรรม | ปง./ชง. | 1 | - | - | - | - | - | 1 | - | - | +1 | - | - | - | - | - | - | ถ่ายโอน |
| 38 | จพง.ทันตสาธารณสุข | ปง./ชง. | 1 | - | - | - | - | - | 1 | - | - | +1 | - | - | - | - | - | - | ถ่ายโอน |

| ที่ | ชื่อสายงาน | ระดับ ตำแหน่ง | จำนวน ทั้งหมด | จำนวน . อยู่ปัจจุบัน | | | อัตราส่วนที่พึงประสงค์ | | | อัตราค่าจ้าง เพิ่ม/ลด | | | ภาระค่าใช้จ่าย เพิ่มขึ้น (3) | | | ค่าใช้จ่ายรวม (4) | | | หมายเหตุ | |
|----------------------------------|---------------------------------|------------------|------------------|----------------------|------------------|--------------------------|--------------------------|------|------|--------------------------|------|------|---------------------------------|------|------|-------------------|------|------|----------|---------|
| | | | | จำนวน (คน) | เงินเดือน (1) | เงินประจำ ตำแหน่ง (2) | ในจำนวนรวม 3 ปีที่ผ่านมา | | | 2564 | 2565 | 2566 | 2564 | 2565 | 2566 | 2564 | 2565 | 2566 | | |
| | | | | | | | 2564 | 2565 | 2566 | | | | | | | | | | | |
| 3. รพ.สต. บ้านโป่งแดง (M) | | | | | | | | | | | | | | | | | | | | |
| 39 | ผอ.รพ.สต. (นักวิชาการสาธารณสุข) | ชก. | 1 | - | - | - | - | - | 1 | - | - | +1 | - | - | - | - | - | - | - | ย้ายโอน |
| 40 | นักวิชาการสาธารณสุข | ป.ก./ชก. | 3 | - | - | - | - | - | 3 | - | - | +3 | - | - | - | - | - | - | - | ย้ายโอน |
| 41 | พยาบาลวิชาชีพ | ป.ก./ชก. | 3 | - | - | - | - | - | 3 | - | - | +3 | - | - | - | - | - | - | - | ย้ายโอน |
| 42 | แพทย์แผนไทย | ป.ก./ชก. | 1 | - | - | - | - | - | 1 | - | - | +1 | - | - | - | - | - | - | - | ย้ายโอน |
| 43 | จพง.ธุรการ | ป.ง./ชง. | 1 | - | - | - | - | - | 1 | - | - | +1 | - | - | - | - | - | - | - | ย้ายโอน |
| 44 | จพง.การเงินและบัญชี | ป.ง./ชง. | 1 | - | - | - | - | - | 1 | - | - | +1 | - | - | - | - | - | - | - | ย้ายโอน |
| 45 | จพง.เภสัชกรรม | ป.ง./ชง. | 1 | - | - | - | - | - | 1 | - | - | +1 | - | - | - | - | - | - | - | ย้ายโอน |
| 46 | จพง.ทันตสาธารณสุข | ป.ง./ชง. | 1 | - | - | - | - | - | 1 | - | - | +1 | - | - | - | - | - | - | - | ย้ายโอน |
| 4. รพ.สต. สมอโค่น (S) | | | | | | | | | | | | | | | | | | | | |
| 47 | ผอ.รพ.สต. (จพง.สาธารณสุข) | ชง. | 1 | - | - | - | - | - | 1 | - | - | +1 | - | - | - | - | - | - | - | ย้ายโอน |
| 48 | นักวิชาการสาธารณสุข | ป.ก./ชก. | 2 | - | - | - | - | - | 2 | - | - | +2 | - | - | - | - | - | - | - | ย้ายโอน |
| 49 | พยาบาลวิชาชีพ | ป.ก./ชก. | 2 | - | - | - | - | - | 2 | - | - | +2 | - | - | - | - | - | - | - | ย้ายโอน |
| 50 | จพง.การเงินและบัญชี | ป.ง./ชง. | 1 | - | - | - | - | - | 1 | - | - | +1 | - | - | - | - | - | - | - | ย้ายโอน |
| 51 | จพง.สาธารณสุข | ชง. | 1 | - | - | - | - | - | 1 | - | - | +1 | - | - | - | - | - | - | - | ย้ายโอน |
| 5. รพ.สต. บ้านหนองจิว (S) | | | | | | | | | | | | | | | | | | | | |
| 52 | ผอ.รพ.สต. (จพง.สาธารณสุข) | ชง. | 1 | - | - | - | - | - | 1 | - | - | +1 | - | - | - | - | - | - | - | ย้ายโอน |
| 53 | นักวิชาการสาธารณสุข | ป.ก./ชก. | 2 | - | - | - | - | - | 2 | - | - | +2 | - | - | - | - | - | - | - | ย้ายโอน |
| 54 | พยาบาลวิชาชีพ | ป.ก./ชก. | 2 | - | - | - | - | - | 2 | - | - | +2 | - | - | - | - | - | - | - | ย้ายโอน |
| 55 | จพง.การเงินและบัญชี | ป.ง./ชง. | 1 | - | - | - | - | - | 1 | - | - | +1 | - | - | - | - | - | - | - | ย้ายโอน |
| 56 | จพง.สาธารณสุข | ชง. | 1 | - | - | - | - | - | 1 | - | - | +1 | - | - | - | - | - | - | - | ย้ายโอน |
| 6. รพ.สต. บ้านดงลาน (S) | | | | | | | | | | | | | | | | | | | | |
| 57 | ผอ.รพ.สต. (นักวิชาการสาธารณสุข) | ชก. | 1 | - | - | - | - | - | 1 | - | - | +1 | - | - | - | - | - | - | - | ย้ายโอน |
| 58 | นักวิชาการสาธารณสุข | ป.ก./ชก. | 3 | - | - | - | - | - | 3 | - | - | +3 | - | - | - | - | - | - | - | ย้ายโอน |
| 59 | พยาบาลวิชาชีพ | ป.ก./ชก. | 2 | - | - | - | - | - | 2 | - | - | +2 | - | - | - | - | - | - | - | ย้ายโอน |
| 60 | จพง.การเงินและบัญชี | ป.ง./ชง. | 1 | - | - | - | - | - | 1 | - | - | +1 | - | - | - | - | - | - | - | ย้ายโอน |

| ที่ | ชื่อสายงาน | ระดับ ตำแหน่ง | จำนวน ทั้งหมด | จำนวน อยู่ปัจจุบัน | | | อัตราส่วนที่พิจารณาแล้ว | | | อัตราค่าจ้าง เพิ่ม/ลด | | | ภาระค่าใช้จ่าย ที่เพิ่มขึ้น (3) | | | ค่าใช้จ่ายรวม (4) | | | หมายเหตุ | |
|--|---------------------------------|------------------|------------------|--------------------|------------------|--------------------------|--------------------------|------|------|--------------------------|------|------|------------------------------------|------|------|-------------------|------|------|----------|---------|
| | | | | จำนวน (คน) | เดิมเทียบ (1) | เงินประจำ ตำแหน่ง (2) | ในช่วงระหว่าง 3 ปี จำนวน | | | 2564 | 2565 | 2566 | 2564 | 2565 | 2566 | 2564 | 2565 | 2566 | | |
| | | | | | | | 2564 | 2565 | 2566 | | | | | | | | | | | |
| 7. รพ.สต. บ้านแม่เชียงราย (S) | | | | | | | | | | | | | | | | | | | | |
| 61 | ผอ.รพ.สต. (นักวิชาการสาธารณสุข) | ชก. | 1 | - | - | - | - | - | 1 | - | - | +1 | - | - | - | - | - | - | - | ย้ายโอน |
| 62 | นักวิชาการสาธารณสุข | ปท./ชก. | 2 | - | - | - | - | - | 2 | - | - | +2 | - | - | - | - | - | - | - | ย้ายโอน |
| 63 | พยาบาลวิชาชีพ | ปท./ชก. | 2 | - | - | - | - | - | 2 | - | - | +2 | - | - | - | - | - | - | - | ย้ายโอน |
| 64 | จพง.การเงินและบัญชี | ปง./ชง. | 1 | - | - | - | - | - | 1 | - | - | +1 | - | - | - | - | - | - | - | ย้ายโอน |
| 65 | จพง.สาธารณสุข | ปง. | 1 | - | - | - | - | - | 1 | - | - | +1 | - | - | - | - | - | - | - | ย้ายโอน |
| 8.รพ.สต. บ้านวังจันทร์ (S) | | | | | | | | | | | | | | | | | | | | |
| 66 | ผอ.รพ.สต. (นักวิชาการสาธารณสุข) | ชก. | 1 | - | - | - | - | - | 1 | - | - | +1 | - | - | - | - | - | - | - | ย้ายโอน |
| 67 | นักวิชาการสาธารณสุข | ปท./ชก. | 2 | - | - | - | - | - | 1 | - | - | +1 | - | - | - | - | - | - | - | ย้ายโอน |
| 68 | พยาบาลวิชาชีพ | ปท./ชก. | 2 | - | - | - | - | - | 1 | - | - | +2 | - | - | - | - | - | - | - | ย้ายโอน |
| 69 | จพง.สาธารณสุข | ชง. | 1 | - | - | - | - | - | 1 | - | - | +1 | - | - | - | - | - | - | - | ย้ายโอน |
| 70 | จพง.ทันตสาธารณสุข | ชง. | 1 | - | - | - | - | - | 1 | - | - | +1 | - | - | - | - | - | - | - | ย้ายโอน |
| 9. รพ.สต. บ้านแม่กิตติธรรมท่า (S) | | | | | | | | | | | | | | | | | | | | |
| 71 | ผอ.รพ.สต. (นักวิชาการสาธารณสุข) | ชก. | 1 | - | - | - | - | - | 1 | - | - | +1 | - | - | - | - | - | - | - | ย้ายโอน |
| 72 | นักวิชาการสาธารณสุข | ปท./ชก. | 3 | - | - | - | - | - | 3 | - | - | +3 | - | - | - | - | - | - | - | ย้ายโอน |
| 73 | พยาบาลวิชาชีพ | ปท./ชก. | 2 | - | - | - | - | - | 2 | - | - | +2 | - | - | - | - | - | - | - | ย้ายโอน |
| 74 | จพง.การเงินและบัญชี | ปง./ชง. | 1 | - | - | - | - | - | 1 | - | - | +1 | - | - | - | - | - | - | - | ย้ายโอน |
| 10. สอน. แม่จระเข้ (L) | | | | | | | | | | | | | | | | | | | | |
| 75 | ผอ. สอน. (นักวิชาการสาธารณสุข) | ชก. | 1 | - | - | - | - | - | 1 | - | - | +1 | - | - | - | - | - | - | - | ย้ายโอน |
| 76 | นักวิชาการสาธารณสุข | ปท./ชก. | 4 | - | - | - | - | - | 3 | - | - | +3 | - | - | - | - | - | - | - | ย้ายโอน |
| 77 | พยาบาลวิชาชีพ | ปท./ชก. | 1 | - | - | - | - | - | 2 | - | - | +2 | - | - | - | - | - | - | - | ย้ายโอน |
| 78 | แพทย์แผนไทย | ปท./ชก. | 1 | - | - | - | - | - | 1 | - | - | +1 | - | - | - | - | - | - | - | ย้ายโอน |
| 79 | จพง.ธุรการ | ปง./ชง. | 1 | - | - | - | - | - | 1 | - | - | +1 | - | - | - | - | - | - | - | ย้ายโอน |
| 80 | จพง.การเงินและบัญชี | ปง./ชง. | 1 | - | - | - | - | - | 1 | - | - | +1 | - | - | - | - | - | - | - | ย้ายโอน |
| 81 | จพง.สาธารณสุข | ปง./ชง. | 2 | - | - | - | - | - | 2 | - | - | +2 | - | - | - | - | - | - | - | ย้ายโอน |
| 82 | จพง.เภสัชกรรม | ชง. | 1 | - | - | - | - | - | 1 | - | - | +1 | - | - | - | - | - | - | - | ย้ายโอน |
| 83 | จพง.ทันตสาธารณสุข | ชง. | 1 | - | - | - | - | - | 1 | - | - | +1 | - | - | - | - | - | - | - | ย้ายโอน |

| ที่ | ชื่อสายงาน | ระดับ ตำแหน่ง | จำนวน ทั้งหมด | จำนวน อยู่ปัจจุบัน | | | อัตราส่วนที่ระหว่างปี 2564 ในไตรมาสที่ 3 ปี 2564 | | | อัตราค่าจ้าง เพิ่ม/ลด | | | การค่าใช้จ่าย ที่เพิ่มขึ้น (3) | | | ค่าใช้จ่ายรวม (4) | | | หมายเหตุ |
|---|---------------------------------|------------------|------------------|-----------------------|-------------------|---------------------------|---|------|------|--------------------------|------|------|-----------------------------------|------|------|-------------------|------|------|----------|
| | | | | จำนวน (คน) | เดือนเดือน (1) | เดือนประจำ ตำแหน่ง (2) | 2564 | 2565 | 2566 | 2564 | 2565 | 2566 | 2564 | 2565 | 2566 | 2564 | 2565 | 2566 | |
| | | | | | | | | | | | | | | | | | | | |
| ถูกจ้างประจำ | | | | | | | | | | | | | | | | | | | |
| 84 | พนักงานช่วยเหลือคนใจ | - | 1 | - | - | - | - | - | 1 | - | - | +1 | - | - | - | - | - | - | จ่ายโอน |
| 11. รพ.สต. บ้านพระเนจือ (M) | | | | | | | | | | | | | | | | | | | |
| 85 | ผอ.รพ.สต. (นักวิชาการสาธารณสุข) | ชก. | 1 | - | - | - | - | - | 1 | - | - | +1 | - | - | - | - | - | - | จ่ายโอน |
| 86 | พยาบาลวิชาชีพ | ปก./ชก. | 2 | - | - | - | - | - | 2 | - | - | +2 | - | - | - | - | - | - | จ่ายโอน |
| 87 | แพทย์แผนไทย | ปก./ชก. | 1 | - | - | - | - | - | 1 | - | - | +1 | - | - | - | - | - | - | จ่ายโอน |
| 88 | จพง.ธุรการ | ปง./ชง. | 1 | - | - | - | - | - | 1 | - | - | +1 | - | - | - | - | - | - | จ่ายโอน |
| 89 | จพง.การเงินและบัญชี | ปง./ชง. | 1 | - | - | - | - | - | 1 | - | - | +1 | - | - | - | - | - | - | จ่ายโอน |
| 90 | จพง.สาธารณสุข | ปง./ชง. | 3 | - | - | - | - | - | 3 | - | - | +3 | - | - | - | - | - | - | จ่ายโอน |
| 91 | จพง.เภสัชกรรม | ปง./ชง. | 1 | - | - | - | - | - | 1 | - | - | +1 | - | - | - | - | - | - | จ่ายโอน |
| 92 | จพง.ทันตสาธารณสุข | ชง. | 1 | - | - | - | - | - | 1 | - | - | +1 | - | - | - | - | - | - | จ่ายโอน |
| 12. รพ.สต. บ้านแม่ระมาดน้อย (M) | | | | | | | | | | | | | | | | | | | |
| 93 | ผอ.รพ.สต. (นักวิชาการสาธารณสุข) | ชก. | 1 | - | - | - | - | - | 1 | - | - | +1 | - | - | - | - | - | - | จ่ายโอน |
| 94 | นักวิชาการสาธารณสุข | ปก./ชก. | 3 | - | - | - | - | - | 3 | - | - | +3 | - | - | - | - | - | - | จ่ายโอน |
| 95 | พยาบาลวิชาชีพ | ปก./ชก. | 2 | - | - | - | - | - | 2 | - | - | +2 | - | - | - | - | - | - | จ่ายโอน |
| 96 | แพทย์แผนไทย | ปก./ชก. | 1 | - | - | - | - | - | 1 | - | - | +1 | - | - | - | - | - | - | จ่ายโอน |
| 97 | จพง.ธุรการ | ปง./ชง. | 1 | - | - | - | - | - | 1 | - | - | +1 | - | - | - | - | - | - | จ่ายโอน |
| 98 | จพง.การเงินและบัญชี | ปง./ชง. | 1 | - | - | - | - | - | 1 | - | - | +1 | - | - | - | - | - | - | จ่ายโอน |
| 99 | จพง.สาธารณสุข | ปง./ชง. | 2 | - | - | - | - | - | 2 | - | - | +2 | - | - | - | - | - | - | จ่ายโอน |
| 100 | จพง.ทันตสาธารณสุข | ปง./ชง. | 1 | - | - | - | - | - | 1 | - | - | +1 | - | - | - | - | - | - | จ่ายโอน |
| 13. รพ.สต. บ้านทุ่งมะขามป้อม (S) | | | | | | | | | | | | | | | | | | | |
| 101 | ผอ.รพ.สต. (นักวิชาการสาธารณสุข) | ชก. | 1 | - | - | - | - | - | 1 | - | - | +1 | - | - | - | - | - | - | จ่ายโอน |
| 102 | นักวิชาการสาธารณสุข | ปก./ชก. | 3 | - | - | - | - | - | 3 | - | - | +3 | - | - | - | - | - | - | จ่ายโอน |
| 103 | พยาบาลวิชาชีพ | ปก./ชก. | 2 | - | - | - | - | - | 2 | - | - | +2 | - | - | - | - | - | - | จ่ายโอน |
| 104 | จพง.การเงินและบัญชี | ปง./ชง. | 1 | - | - | - | - | - | 1 | - | - | +1 | - | - | - | - | - | - | จ่ายโอน |

| ที่ | ชื่อสายงาน | ระดับตำแหน่ง | จำนวนทั้งหมด | จำนวน อยู่ปัจจุบัน | | | อัตราส่วนที่ระหว่างเดือน | | | อัตรากำลังคน | | | ภาระค่าใช้จ่าย | | | ค่าใช้จ่ายรวม (4) | | | หมายเหตุ | |
|-------------------------------------|---------------------------------|--------------|--------------|--------------------|---------------|----------------------|--------------------------|------|------|--------------|------|------|------------------|------|------|-------------------|------|------|----------|---------|
| | | | | จำนวน (คน) | เงินเดือน (1) | เงินประจำตำแหน่ง (2) | โดยประมาณ 30 วัน | | | เพิ่ม/ลด | | | ที่เพิ่มขึ้น (3) | | | 2564 | 2565 | 2566 | | |
| | | | | | | | 2564 | 2565 | 2566 | 2564 | 2565 | 2566 | 2564 | 2565 | 2566 | | | | | |
| 14. รพ.สต. บ้านสันป่าไร่ (5) | | | | | | | | | | | | | | | | | | | | |
| 105 | ผอ.รพ.สต. (นักวิชาการสาธารณสุข) | ชก. | 1 | - | - | - | - | - | 1 | - | - | +1 | - | - | - | - | - | - | - | ถ่ายโอน |
| 106 | นักวิชาการสาธารณสุข | ปก./ชก. | 3 | - | - | - | - | - | 3 | - | - | +3 | - | - | - | - | - | - | - | ถ่ายโอน |
| 107 | พยาบาลวิชาชีพ | ปก./ชก. | 2 | - | - | - | - | - | 2 | - | - | +2 | - | - | - | - | - | - | - | ถ่ายโอน |
| 108 | จพง.การเงินและบัญชี | ปจ./ชง. | 1 | - | - | - | - | - | 1 | - | - | +1 | - | - | - | - | - | - | - | ถ่ายโอน |
| 15. รพ.สต. บ้านห้วยบง (5) | | | | | | | | | | | | | | | | | | | | |
| 109 | ผอ.รพ.สต. (นักวิชาการสาธารณสุข) | ชก. | 1 | - | - | - | - | - | 1 | - | - | +1 | - | - | - | - | - | - | - | ถ่ายโอน |
| 110 | นักวิชาการสาธารณสุข | ปก./ชก. | 1 | - | - | - | - | - | 1 | - | - | +1 | - | - | - | - | - | - | - | ถ่ายโอน |
| 111 | พยาบาลวิชาชีพ | ปก./ชก. | 1 | - | - | - | - | - | 1 | - | - | +1 | - | - | - | - | - | - | - | ถ่ายโอน |
| 112 | จพง.การเงินและบัญชี | ปจ./ชง. | 1 | - | - | - | - | - | 1 | - | - | +1 | - | - | - | - | - | - | - | ถ่ายโอน |
| 113 | จพง.สาธารณสุข | ปจ./ชง. | 2 | - | - | - | - | - | 2 | - | - | +2 | - | - | - | - | - | - | - | ถ่ายโอน |
| 114 | จพง.ทันตสาธารณสุข | ชง. | 1 | - | - | - | - | - | 1 | - | - | +1 | - | - | - | - | - | - | - | ถ่ายโอน |
| 16. รพ.สต. บ้านวังผา (5) | | | | | | | | | | | | | | | | | | | | |
| 115 | ผอ.รพ.สต. (นักวิชาการสาธารณสุข) | ชก. | 1 | - | - | - | - | - | 1 | - | - | +1 | - | - | - | - | - | - | - | ถ่ายโอน |
| 116 | นักวิชาการสาธารณสุข | ชก. | 1 | - | - | - | - | - | 1 | - | - | +1 | - | - | - | - | - | - | - | ถ่ายโอน |
| 117 | พยาบาลวิชาชีพ | ปก./ชก. | 2 | - | - | - | - | - | 2 | - | - | +2 | - | - | - | - | - | - | - | ถ่ายโอน |
| 118 | จพง.การเงินและบัญชี | ปจ./ชง. | 1 | - | - | - | - | - | 1 | - | - | +1 | - | - | - | - | - | - | - | ถ่ายโอน |
| 119 | จพง.สาธารณสุข | ปจ./ชง. | 2 | - | - | - | - | - | 2 | - | - | +2 | - | - | - | - | - | - | - | ถ่ายโอน |
| 17. รพ.สต. บ้านแสม (M) | | | | | | | | | | | | | | | | | | | | |
| 120 | ผอ.รพ.สต. (นักวิชาการสาธารณสุข) | ชก. | 1 | - | - | - | - | - | 1 | - | - | +1 | - | - | - | - | - | - | - | ถ่ายโอน |
| 121 | นักวิชาการสาธารณสุข | ปก./ชก. | 4 | - | - | - | - | - | 3 | - | - | +3 | - | - | - | - | - | - | - | ถ่ายโอน |
| 122 | พยาบาลวิชาชีพ | ปก./ชก. | 2 | - | - | - | - | - | 3 | - | - | +3 | - | - | - | - | - | - | - | ถ่ายโอน |
| 123 | แพทย์แผนไทย | ปก./ชก. | 1 | - | - | - | - | - | 1 | - | - | +1 | - | - | - | - | - | - | - | ถ่ายโอน |
| 124 | จพง.ธุรการ | ปจ./ชง. | 1 | - | - | - | - | - | 1 | - | - | +1 | - | - | - | - | - | - | - | ถ่ายโอน |
| 125 | จพง.การเงินและบัญชี | ปจ./ชง. | 1 | - | - | - | - | - | 1 | - | - | +1 | - | - | - | - | - | - | - | ถ่ายโอน |
| 126 | จพง.เภสัชกรรม | ปจ./ชง. | 1 | - | - | - | - | - | 1 | - | - | +1 | - | - | - | - | - | - | - | ถ่ายโอน |
| 127 | จพง.ทันตสาธารณสุข | ปจ./ชง. | 1 | - | - | - | - | - | 1 | - | - | +1 | - | - | - | - | - | - | - | ถ่ายโอน |

| ที่ | ชื่อสายงาน | ระดับ ตำแหน่ง | จำนวน ทั้งหมด | จำนวน. อยู่ปัจจุบัน | | | คิดค่าผลประโยชน์ตอบแทน | | | อัตราค่าจ้างคน | | | ภาระค่าใช้จ่าย | | | ค่าใช้จ่ายรวม (4) | | | หมายเหตุ | | | |
|--|--|------------------|------------------|---------------------|------------------|--------------------------|-------------------------|------|------|----------------|------|------|------------------|------|------|-------------------|-----------|-----------|-----------|-----------|-----------|--|
| | | | | จำนวน (คน) | เงินเดือน (1) | เงินประจำ ตำแหน่ง (2) | ในระยะเวลา 3 ปีข้างหน้า | | | เพิ่ม/ลด | | | ที่เพิ่มขึ้น (3) | | | 2564 | 2565 | 2566 | | | | |
| | | | | | | | 2564 | 2565 | 2566 | 2564 | 2565 | 2566 | 2564 | 2565 | 2566 | | | | | | | |
| 18. รพ.สต. บ้านหนองหลวง (5) | | | | | | | | | | | | | | | | | | | | | | |
| 128 | ผอ.รพ.สต. (จพง. สาธารณสุข) | ชง. | 1 | - | - | - | - | - | 1 | - | - | +1 | - | - | - | - | - | - | - | ถ่ายโอน | | |
| 129 | พยาบาลวิชาชีพ | ปท./ชท. | 2 | - | - | - | - | - | 2 | - | - | +2 | - | - | - | - | - | - | - | ถ่ายโอน | | |
| 130 | จพง.การเงินและบัญชี | ปจ./ชจ. | 1 | - | - | - | - | - | 1 | - | - | +1 | - | - | - | - | - | - | - | ถ่ายโอน | | |
| 131 | จพง.สาธารณสุข | ปจ./ชจ. | 3 | - | - | - | - | - | 3 | - | - | +3 | - | - | - | - | - | - | - | ถ่ายโอน | | |
| (5) | รวม | | 20 | 12 | 4,535,100 | 188,400 | | | 22 | 22 | 20 | | | | | | 6,951,480 | 7,180,320 | 6,421,440 | | | |
| (6) | ประมาณการประโยชน์ตอบแทนอื่นไม่เกิน 15% [(5)×15%] | | | | | | | | | | | | | | | | | 1,042,722 | 1,077,048 | 963,216 | | |
| (7) | รวมเป็นค่าใช้จ่ายบุคคลทั้งสิ้น [(5)+(6)] | | | | | | | | | | | | | | | | | | 7,994,202 | 8,257,368 | 7,384,656 | |
| (8) | คิดเป็นร้อยละ 40 ของงบประมาณรายจ่ายประจำปี [(7) คูณ 100 หาร งบประมาณรายจ่ายประจำปี] | | | | | | | | | | | | | | | | | | 1.46 | 1.44 | 1.23 | |
| ร้อยละ 40 ตามแผนอัตราค่าจ้าง 3 ปี (เดิม) | | | | | | | | | | | | | | | | | 20.20 | 19.98 | 19.68 | | | |
| รวมคิดเป็นร้อยละ | | | | | | | | | | | | | | | | | 21.66 | 21.42 | 20.91 | | | |

| ปี | สปม.ประจำปี | 5% | เพิ่มขึ้น 5% |
|----|-------------|------------|--------------|
| 64 | 520,000,000 | 26,000,000 | 546,000,000 |
| 65 | 546,000,000 | 27,300,000 | 573,300,000 |
| 66 | 573,300,000 | 28,665,000 | 601,965,000 |

แผนภูมิโครงสร้างขององค์การบริหารส่วนจังหวัดตาก (เดิม)

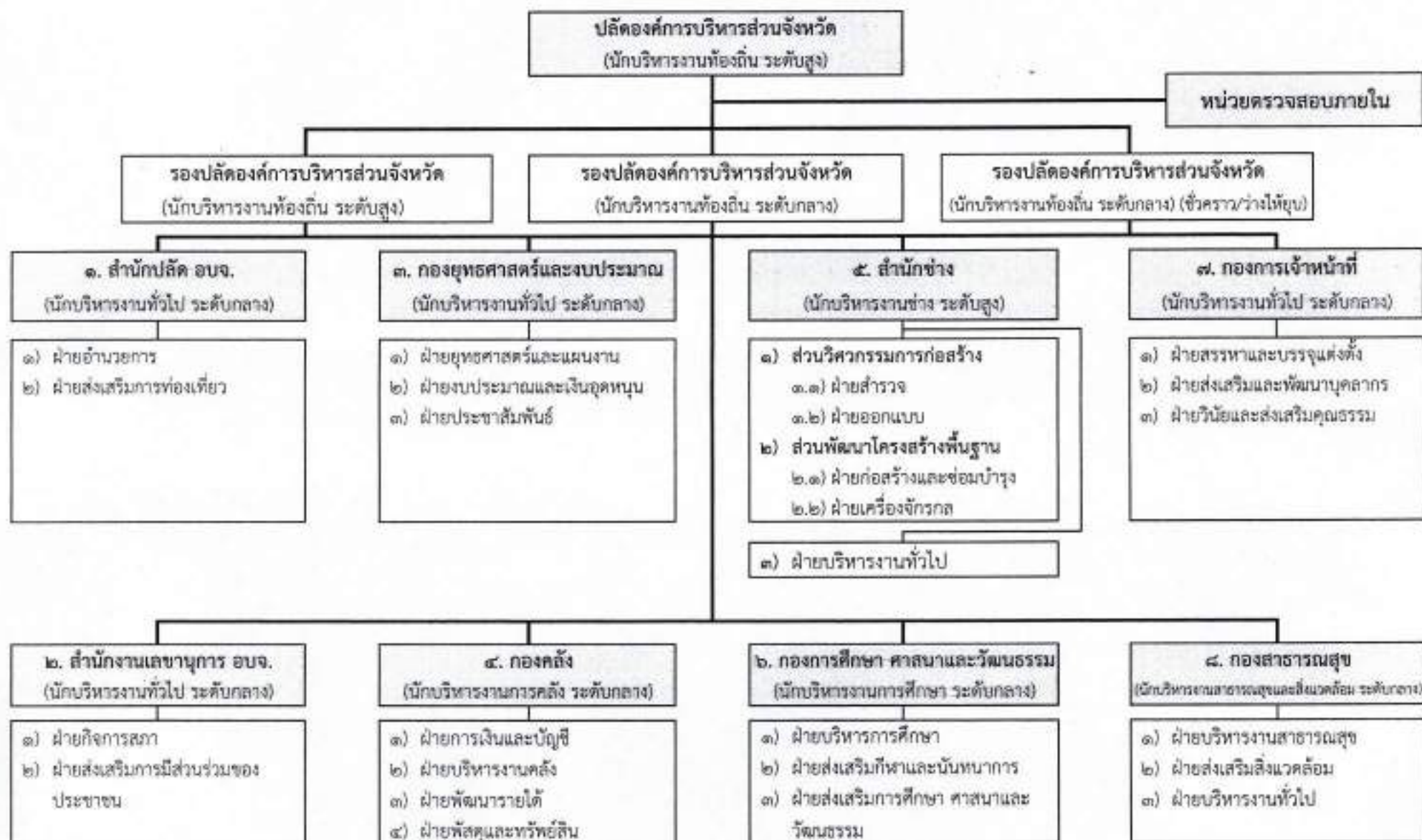

กองสาธารณสุข (เดิม)

| | | |
|---|-----|------|
| ผู้อำนวยการกองสาธารณสุข | | |
| นักบริหารงานสาธารณสุขและสิ่งแวดล้อม ระดับกลาง | (๑) | (๓๘) |
| ๓๖-๓-๐๖-๒๑๐๔-๐๐๓ - วุฒ - (กำหนดเพิ่ม) | | |



| ประเภท | จำนวนการ | | | วิชาการ | | | | ทั่วไป | | |
|--------|----------|-----------|----------|------------|----------|---------------|-----------|------------|----------|--------|
| | ระดับต้น | ระดับกลาง | ระดับสูง | ปฏิบัติการ | ชำนาญการ | ชำนาญการพิเศษ | เชี่ยวชาญ | ปฏิบัติงาน | ชำนาญงาน | อาวุโส |
| จำนวน | ๒ | ๐ | ๐ | ๒ | ๒ | ๐ | ๐ | ๓ | ๑ | ๐ |

| ประเภท | ข้าราชการ | ลูกจ้างประจำ | พนักงานจ้าง | รวม |
|---------------------------|-----------|--------------|-------------|-----|
| อัตราค่าจ้างที่มีอยู่จริง | ๘ | ๐ | ๔ | ๑๒ |
| อัตราว่าง | ๖ | ๐ | ๒ | ๘ |
| รวมอัตราค่าจ้างทั้งหมด | ๑๔ | ๐ | ๖ | ๒๐ |

ว่างให้ขอ
 นักจัดการงานทั่วไป ๓๖-๓-๐๖-๒๑๐๓-๐๑๖ จำนวนเดิม ๓คน (ยุบ ๓ คน บด)
 นักจัดการงานทั่วไป ๓๖-๓-๐๖-๒๑๐๓-๐๑๘ จำนวนเดิม ๒คน (ยุบ ๒ คน บด)

กองสาธารณสุข

| | |
|---|------------------|
| ผู้อำนวยการกองสาธารณสุข | |
| - วัง - | ๓๖-๓-๐๖-๒๑๐๙-๐๐๘ |
| (นักบริหารงานสาธารณสุขและสิ่งแวดล้อม ระดับกลาง) | |

| ฝ่ายบริหารงานสาธารณสุข | ฝ่ายส่งเสริมสิ่งแวดล้อม | ฝ่ายบริหารงานทั่วไป |
|--|-------------------------|--|
| ๑. ผ.ช.จทง.ธุรการ (๓) - วัง - (คนพิการ) | | ๑. ผ.ช.จทง.ธุรการ (๓) - วัง - (คนพิการ) |
| | | ๒. พนักงานขับรถยนต์ (รถพยาบาล) (ว่าที่ ร.ต.ปริญญา เรือนสอน) |
| | | ๓. พนักงานขับรถยนต์ (รถพยาบาล) (นายรุ่งเรือง สีบวงษ์ศิษฐ์) |
| | | ๔. พนักงานขับรถยนต์ (นายรณยุทธ คุปดิษฐ์) |
| | | ๕. คนงานทั่วไป (๓) (น.ส.วรรณพร ดินโตนด) |
| รวม ๑ อัตรา | รวม ๐ อัตรา | รวม ๕ อัตรา |

| ประเภท | ภารกิจ | ทั่วไป | รวม |
|-------------------------|--------|--------|-----|
| อัตรากำลังที่มีอยู่จริง | ๓ | ๓ | ๕ |
| อัตราว่าง | ๒ | - | ๒ |
| รวมอัตรากำลังทั้งหมด | ๕ | ๓ | ๖ |

แผนภูมิโครงสร้างขององค์การบริหารส่วนจังหวัดตาก (ใหม่)



กองสาธารณสุข (ใหม่)

| | | | |
|---|--|-----|-------|
| ผู้อำนวยการกองสาธารณสุข | | (๓) | 1๑๗๖) |
| นักบริหารงานสาธารณสุขและสิ่งแวดล้อม ระดับกลาง | | | |
| ๓๖-๓-๐๖-๒๑๐๔-๐๐๓ - ว่าง - | | | |

| | |
|--|-----|
| ฝ่ายบริหารงานสาธารณสุข | |
| ๑. หัวหน้าฝ่ายบริหารงานสาธารณสุข (นักบริหารงานสาธารณสุขและสิ่งแวดล้อม ระดับต้น) ๓๖-๓-๐๖-๒๑๐๔-๐๐๖ (นางแสงเดือน ภู่อสง) | (๓) |

| | |
|---|--------------|
| ฝ่ายส่งเสริมสิ่งแวดล้อม | |
| ๑. หัวหน้าฝ่ายส่งเสริมสิ่งแวดล้อม (นักบริหารงานสาธารณสุขและสิ่งแวดล้อม ระดับต้น) ๓๖-๓-๐๖-๒๑๐๔-๐๐๓ - ว่าง - | (๑) |
| ๒. นักวิชาการสุขาภิบาล (ปก./ชก.) ๓๖-๓-๐๖-๒๖๐๖-๐๐๓ - ว่าง - | (๑) |
| ๓. นักวิชาการสิ่งแวดล้อม (ชก.) ๓๖-๓-๐๖-๒๖๐๗-๐๐๓ (นายโสภาส พุกกลิ่น) | (๓) |
| ๔. เจ้าพนักงานสุขาภิบาล (ปก./ชก.) ๓๖-๓-๐๖-๔๖๐๔-๐๐๓ - ว่าง - | (๑) |
| รวม | ๔ |
| | อัตรา |

| | |
|---|--------------|
| ฝ่ายบริหารงานทั่วไป | |
| ๑. หัวหน้าฝ่ายบริหารงานทั่วไป (นักบริหารงานทั่วไป ระดับต้น) ๓๖-๓-๐๖-๒๑๐๔-๐๑๖ (นางสาววิไลวรรณ ทิมสายดี) | (๓) |
| ๒. นักจัดการงานทั่วไป (ชก.) ๓๖-๓-๐๖-๓๑๐๓-๐๑๘ (นายอนุวัฒน์ บุญรัตน์) | (๑) |
| ๓. เจ้าพนักงานธุรการ (ชก.) ๓๖-๓-๐๖-๔๑๐๓-๐๑๕ (นางสาวครองศรี ปิ่นสายใส) | (๑) |
| รวม | ๓ |
| | อัตรา |

| | |
|---|--------------|
| ๒. นักวิชาการสาธารณสุข (ปก.) ๓๖-๓-๐๖-๓๖๐๓-๐๐๓ (นางสาวพิมพ์ภา เมธิบุญมี) | (๓) |
| ๓. นักวิชาการสาธารณสุข (ปก.) ๓๖-๓-๐๖-๓๖๐๓-๐๐๖ (นางสาวประพิน อินทน้อย) | (๑) |
| ๔. พยาบาลวิชาชีพ (ปก./ชก.) (กต.) ๓๖-๓-๐๖-๓๖๐๖-๐๐๓ - ว่าง - | (๓) |
| ๕. นักการยกน้ำหนัก (ปก./ชก.) ๓๖-๓-๐๖-๓๖๐๓-๐๐๓ - ว่าง - | (๑) |
| ๖. เจ้าพนักงานสาธารณสุข (ปก.) ๓๖-๓-๐๖-๔๖๐๓-๐๐๓ (นายปรีดา สุขศิริ) | (๑) |
| รวม | ๖ |
| | อัตรา |

| | |
|--|------|
| ๑. รพ.สต.บ้านสระตะลุง (M) | |
| ผอ.รพ.สต. (นักวิชาการสาธารณสุข (ชก.)) ๓๖-๓-๐๖-๓๖๐๓-๐๐๓ (ก) (นายพิศสก ยืนเกียรติ) | (๑๒) |

| | |
|--|------|
| ๒. รพ.สต.บ้านปากห้วยไผ่ (M) | |
| ผอ.รพ.สต. (นักวิชาการสาธารณสุข (ชก.)) ๓๖-๓-๐๖-๓๖๐๓-๐๐๓ (ก) (นางกรรพณา วงศ์อ้อ) | (๑๒) |

| | |
|--|------|
| ๓. รพ.สต.บ้านไร่แดง (M) | |
| ผอ.รพ.สต. (นักวิชาการสาธารณสุข (ชก.)) ๓๖-๓-๐๖-๓๖๐๓-๐๐๓ (ก) (นายสำเริง แพนงา) | (๑๒) |

| | | |
|---|-----|--|
| ๔. รพ.ส.สนโศคน (S) | | |
| ผอ.รพ.ส. (จพ.สาธารณสุข (จก.)) ๓๖-๓-๐๖-๓๖๐๓-๐๐๖ (S) (นายพณิต นามิธุดดี) ตำแหน่งปัจจุบันเป็นตำแหน่ง นว.สาธารณสุข/พยาบาลวิชาชีพ | (๗) | |

| | | |
|---|-----|--|
| ๕. รพ.ส.บ้านหนองจี่ว (S) | | |
| ผอ.รพ.ส. (จพ.สาธารณสุข (จก.)) ๓๖-๓-๐๖-๓๖๐๓-๐๐๕ (S) (นายนิสิต บัวเมือง) ตำแหน่งปัจจุบันเป็นตำแหน่ง นว.สาธารณสุข/พยาบาลวิชาชีพ | (๗) | |

| | | |
|--|-----|--|
| ๖. รพ.ส.บ้านคลองสาม (S) | | |
| ผอ.รพ.ส. (นักวิชาการสาธารณสุข (จก.)) ๓๖-๓-๐๖-๓๖๐๓-๐๑๓ (S) (นายนิเทศ คำประสิทธิ์) | (๗) | |

| | | |
|---|-----|--|
| ๗. รพ.ส.บ้านแม่เชียงทราย (S) | | |
| ผอ.รพ.ส. (นักวิชาการสาธารณสุข (จก.)) ๓๖-๓-๐๖-๓๖๐๓-๐๑๓ (S) (นายชัยวัฒน์ ปภพระชา) | (๗) | |

| | | |
|--|-----|--|
| ๘. รพ.ส.บ้านวังจันทร์ (S) | | |
| ผอ.รพ.ส. (นักวิชาการสาธารณสุข (จก.)) ๓๖-๓-๐๖-๓๖๐๓-๐๒๖ (S) -ว่าง- | (๗) | |

| | | |
|---|-----|--|
| ๙. รพ.ส.บ้านแม่กืตสามถ้ำ (S) | | |
| ผอ.รพ.ส. (นักวิชาการสาธารณสุข (จก.)) ๓๖-๓-๐๖-๓๖๐๓-๐๒๙ (S) (นายสุรินทร์ ชารมพันธ์) | (๗) | |

| | | |
|---|-----|--|
| ๑๐. สอนแม่จางา (S) | | |
| ผอ.สอน. (นักวิชาการสาธารณสุข (จก.)) ๓๖-๓-๐๖-๓๖๐๓-๐๓๓ (S) -ว่าง- | (๗) | |

| | | |
|---|-----|--|
| ๑๑. รพ.ส.บ้านระเมซีส (M) | | |
| ผอ.รพ.ส. (จพ.สาธารณสุข (จก.)) ๓๖-๓-๐๖-๓๖๐๓-๐๑๐ (S) (นายวิเชียร สีวงษ์พิชัย) | (๗) | |

| | | |
|--|-----|--|
| ๑๒. รพ.ส.บ้านแม่ระมาทน้อย (M) | | |
| ผอ.รพ.ส. (นักวิชาการสาธารณสุข (จก.)) ๓๖-๓-๐๖-๓๖๐๓-๐๑๙ (S) -ว่าง- | (๗) | |

| | | | |
|-----|-----------------------------|--|-------|
| ๑๓. | รพ.สค.บ้านทุ่งมะขามเฒ่า (S) | ผอ.รพ.สค. (นักวิชาการสาธารณสุข (ชก.)) ๓๖-๓-๐๖-๓๖๐๓-๐๕๓ (ถ) (นายวิบูลย์ กุศลีน) | (๗) |
| ๑๔. | รพ.สค.บ้านต้นไผ่ใจ (S) | ผอ.รพ.สค. (นักวิชาการสาธารณสุข (ชก.)) ๓๖-๓-๐๖-๓๖๐๓-๐๕๓ (ถ) -ว่าง- | (๗) |
| ๑๕. | รพ.สค.บ้านหัวขบวน (S) | ผอ.รพ.สค. (นักวิชาการสาธารณสุข (ชก.)) ๓๖-๓-๐๖-๓๖๐๓-๐๕๓ (ถ) (นายชัยยศ พลชัยขันธ์) | (๗) |
| ๑๖. | รพ.สค.บ้านวังคทา (S) | ผอ.รพ.สค. (นักวิชาการสาธารณสุข (ชก.)) ๓๖-๓-๐๖-๓๖๐๓-๐๕๓ (ถ) (นายบุญเลิศ ดอนมจิตร) | (๗) |
| ๑๗. | รพ.สค.บ้านสม (M) | ผอ.รพ.สค. (นักวิชาการสาธารณสุข (ชก.)) ๓๖-๓-๐๖-๓๖๐๓-๐๕๕ (ก) (นายอภิชาติ อรรถจันทร์) | (๗๖) |
| ๑๘. | รพ.สค.บ้านหนองพลวง (S) | ผอ.รพ.สค. (จพร.สาธารณสุข (จส.)) ๓๖-๓-๐๖-๓๖๐๓-๐๕๐ (ถ) (นายมนัส คำศิริกุล) (๗) (เงินอุดหนุนเงินค่าหน่วย จากสาธารณสุข/พยาบาลวิชาชีพ) | (๗) |
| รวม | รพ.สค./สสม. | ๑๖๓ | อีศรฯ |

| ประเภท | ด้านบุคลากร | | | ผอ.รพ.สค./ผอ.สสม. | | วิชาการ | | | | ทั่วไป | | | |
|--------|-------------|----------|-----------|-------------------|----------|---------|------------|----------|---------------|-----------|------------|----------|--------|
| | ระดับ | ระดับต้น | ระดับกลาง | ระดับสูง | ชำนาญการ | ชำนาญาน | ปฏิบัติการ | ชำนาญการ | ชำนาญการพิเศษ | เทียบเท่า | ปฏิบัติการ | ชำนาญการ | อาวุโส |
| จำนวน | ๒ | ๐ | ๐ | ๐ | ๑๕ | ๓ | ๓๖ | ๒๕ | ๐ | ๐ | ๖ | ๑๔ | ๐ |

| ประเภท | ข้าราชการ | ลูกจ้างประจำ | พนักงานจ้าง | รวม |
|------------------------|-----------|--------------|-------------|-----|
| อีศรฯ/อีศก.ที่อยู่จริง | ๑๕ | ๓ | ๔ | ๒๒ |
| อีศรฯว่าง | ๓๓ | ๐ | ๒ | ๓๕ |
| รวมอีศรฯ/อีศก.ทั้งหมด | ๔๘ | ๓ | ๖ | ๕๗ |

กรอบโครงสร้างลูกจ้างประจำ

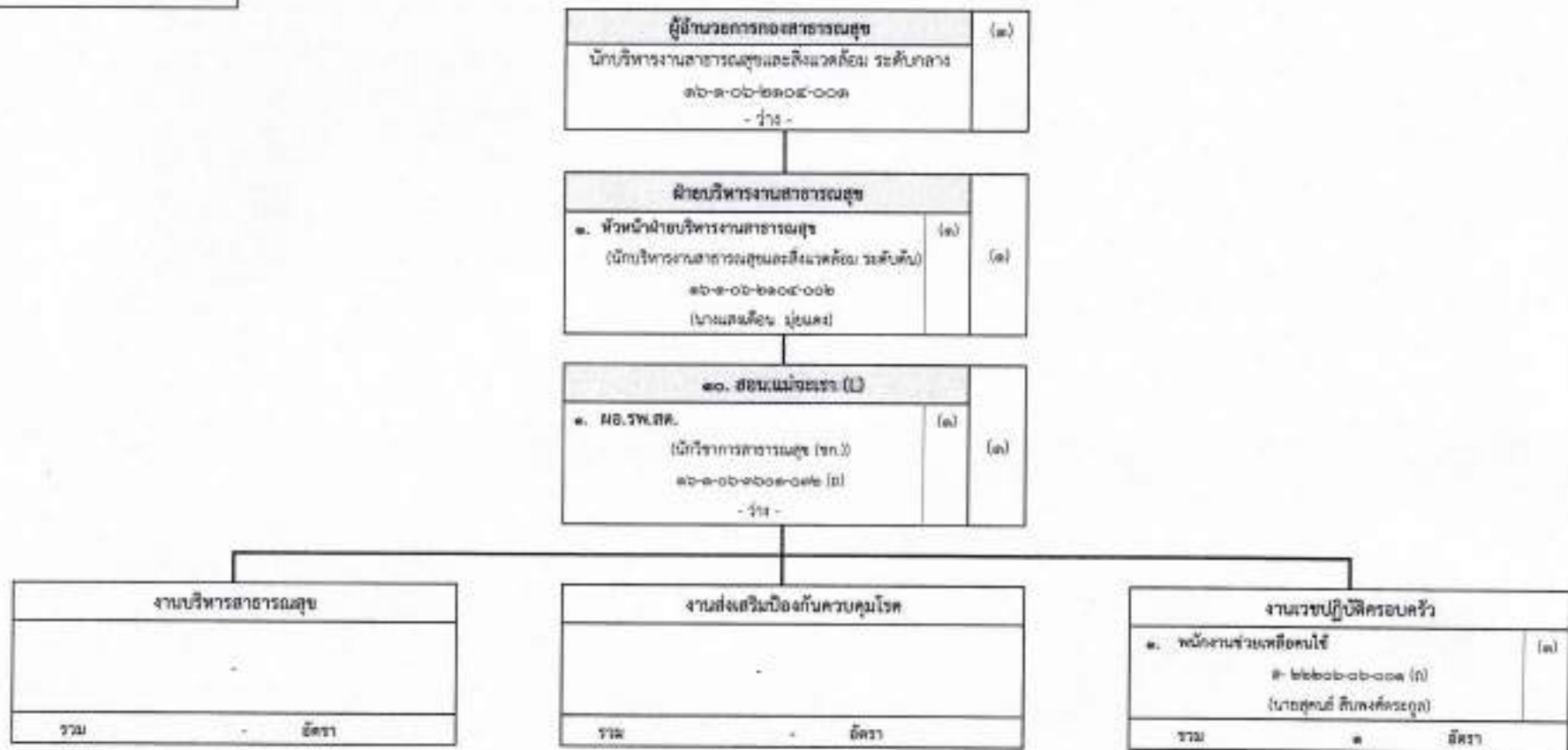

หมายเหตุ. ๑. การจัดคนส่งสู่ตำแหน่งอ้างอิง ตามหนังสือ สธ ๐๒๐๘.๐๖/ว.๔๗๒๖ ลงวันที่ ๕ กันยายน ๒๕๖๕

๒. ข้อมูลที่ระบุในทะเลเบียนประวัติ (ก.พ.๗)

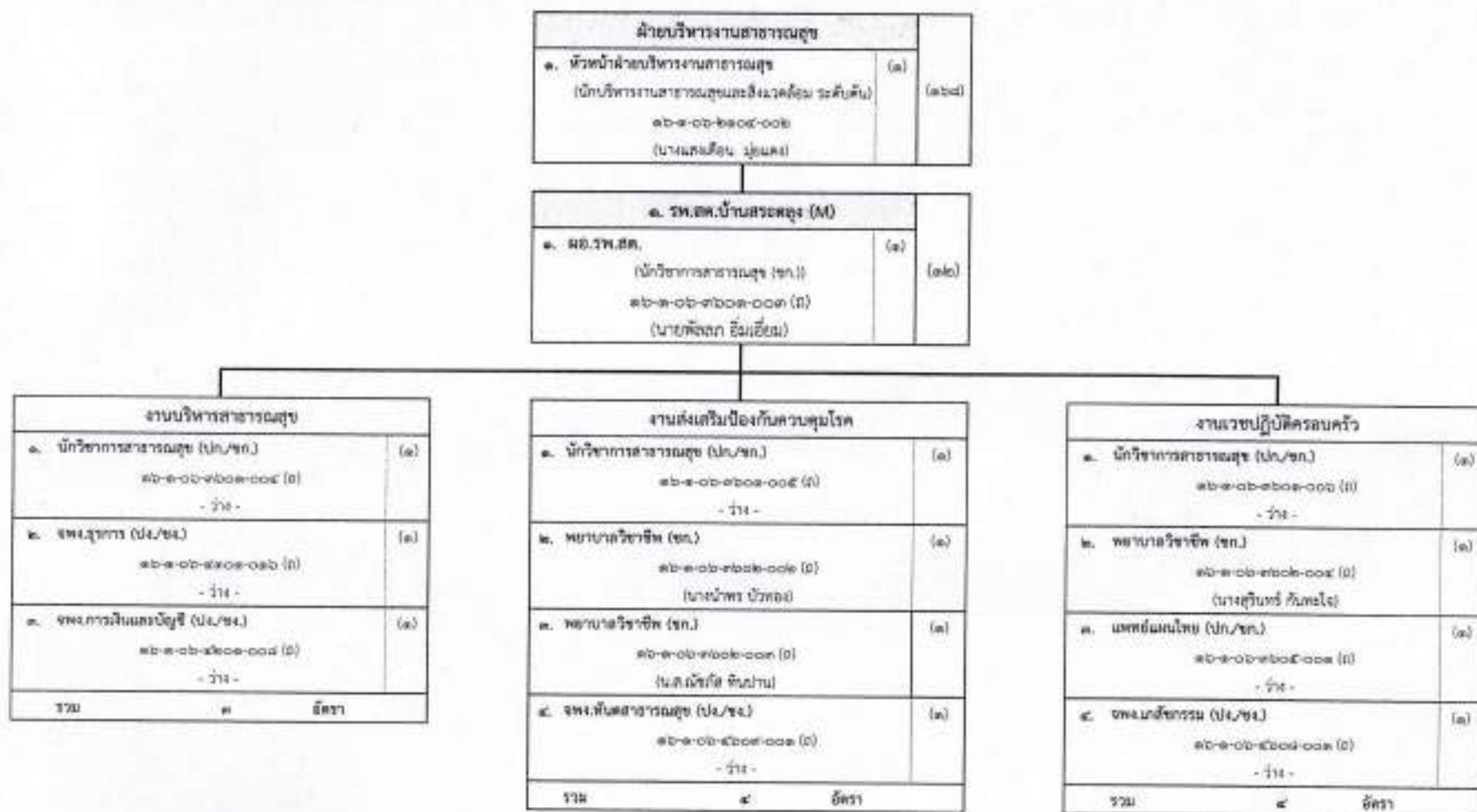

หมายเหตุ. การจัดคนลงสู่ตำแหน่งข้างอิง ตามหนังสือ สข ๐๒๐๘.๐๖/วคพ๗๖ ลงวันที่ ๕ กันยายน ๒๕๖๕

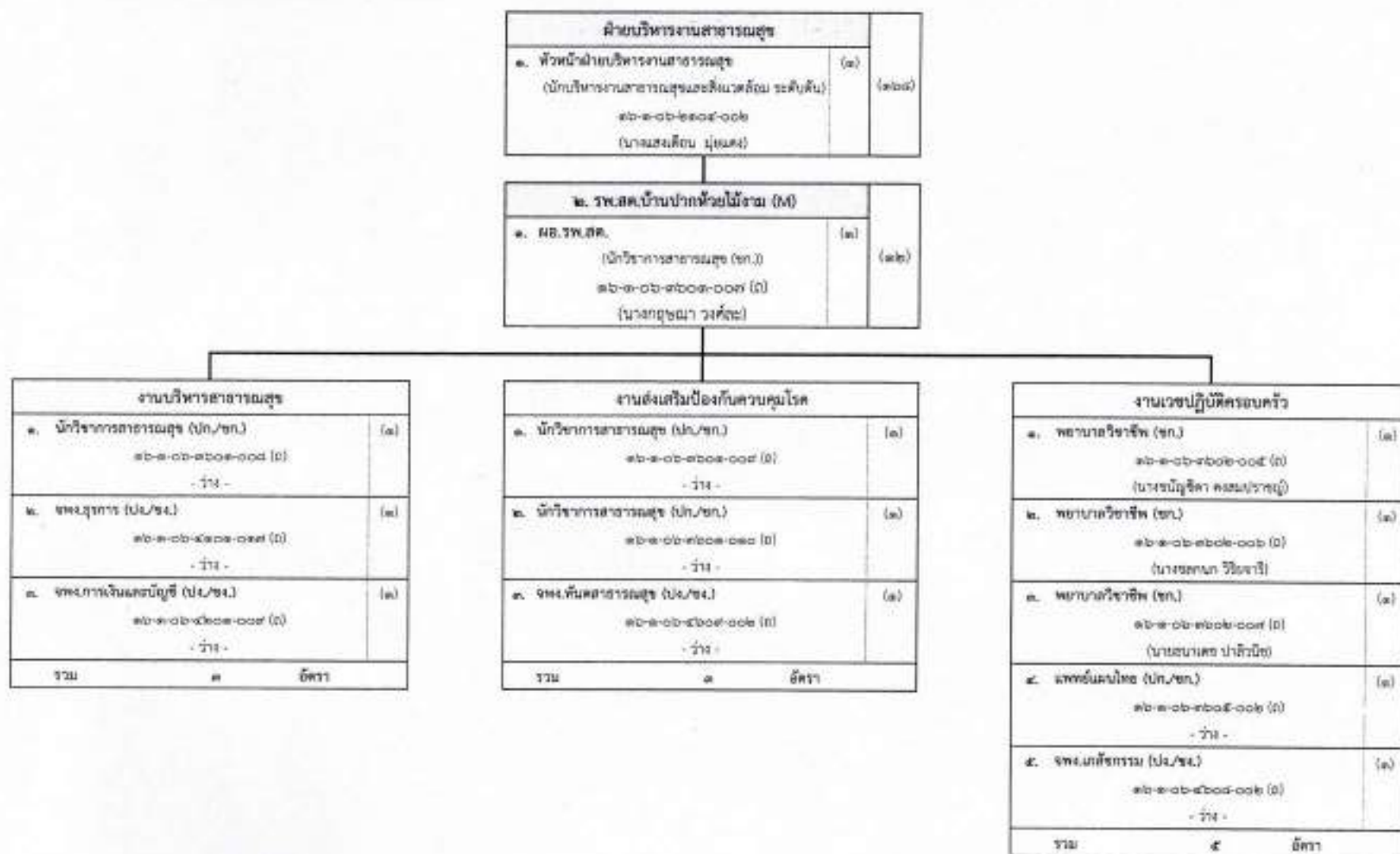

หมายเหตุ. การจัดคนลงตำแหน่งข้างนี้ ตามหนังสือ สช ๐๖๐๘.๐๖/ว๔๗๙๖ ลงวันที่ ๕ กันยายน ๒๕๖๕

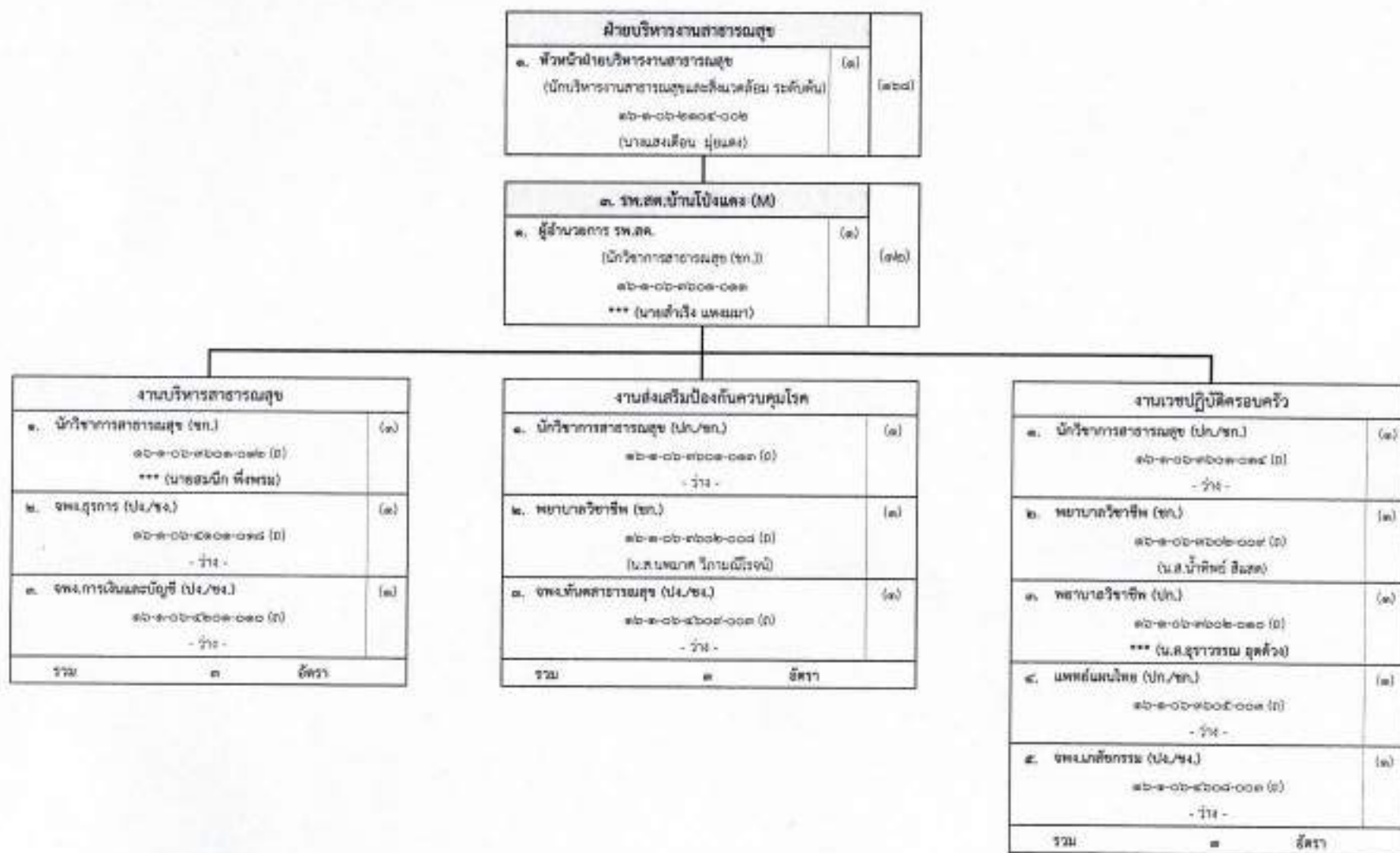

หมายเหตุ. การจัดคนลงสู่ตำแหน่งข้างนี้ ตามหนังสือ สธ ๐๒๐๔.๐๖/วศ๒๖๒ ลงวันที่ ๕ กันยายน ๒๕๖๕

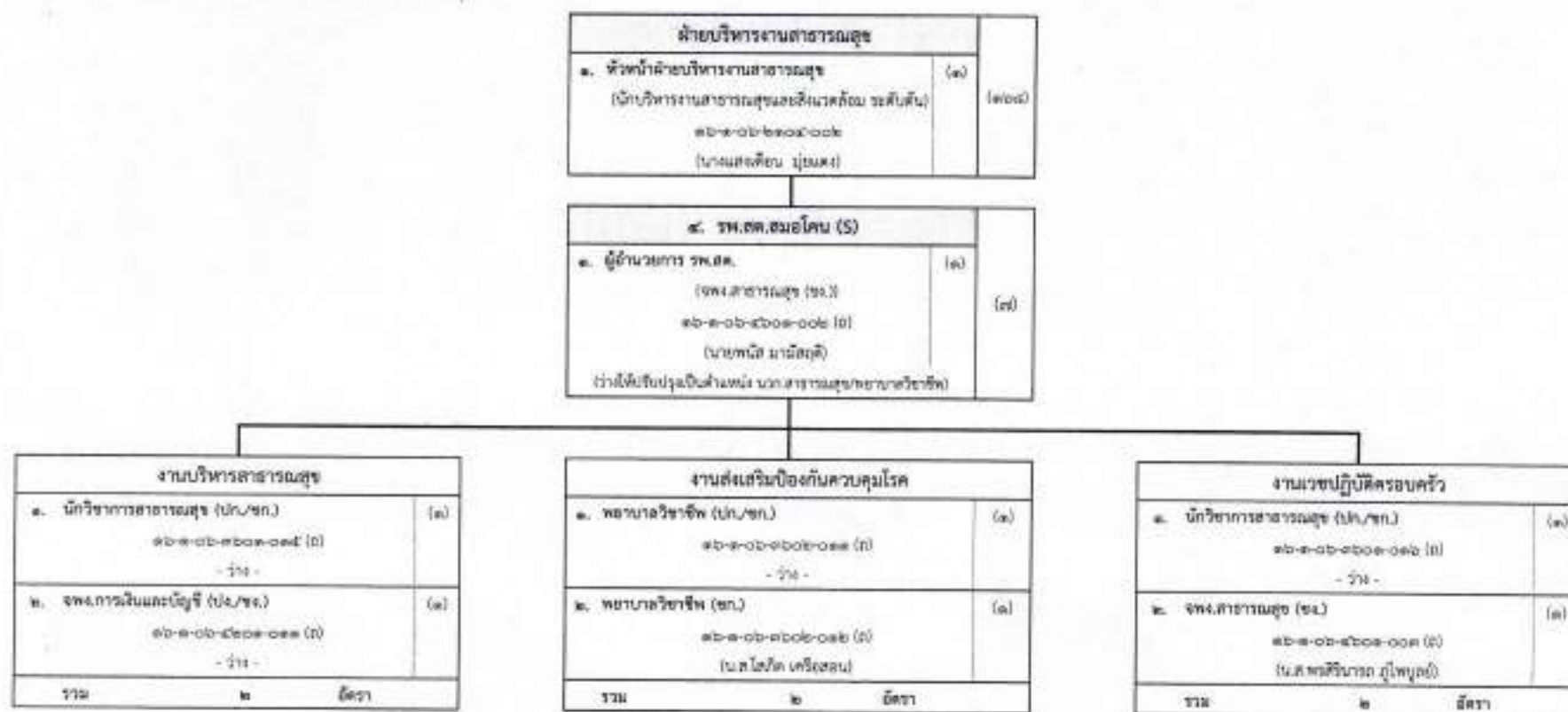

หมายเหตุ. การจัดคนลงสู่ตำแหน่งข้างนี้ ตามหนังสือ สส ๑๖๐๘.๐๖/วสพ๒๖ ลงวันที่ ๕ กันยายน ๒๕๖๕



หมายเหตุ: การจัดคนลงสู่ตำแหน่งอ้างอิง ตามหนังสือ สข ๐๒๐๘.๐๖/ว๔๗๖๖ ลงวันที่ ๕ กันยายน ๒๕๖๕

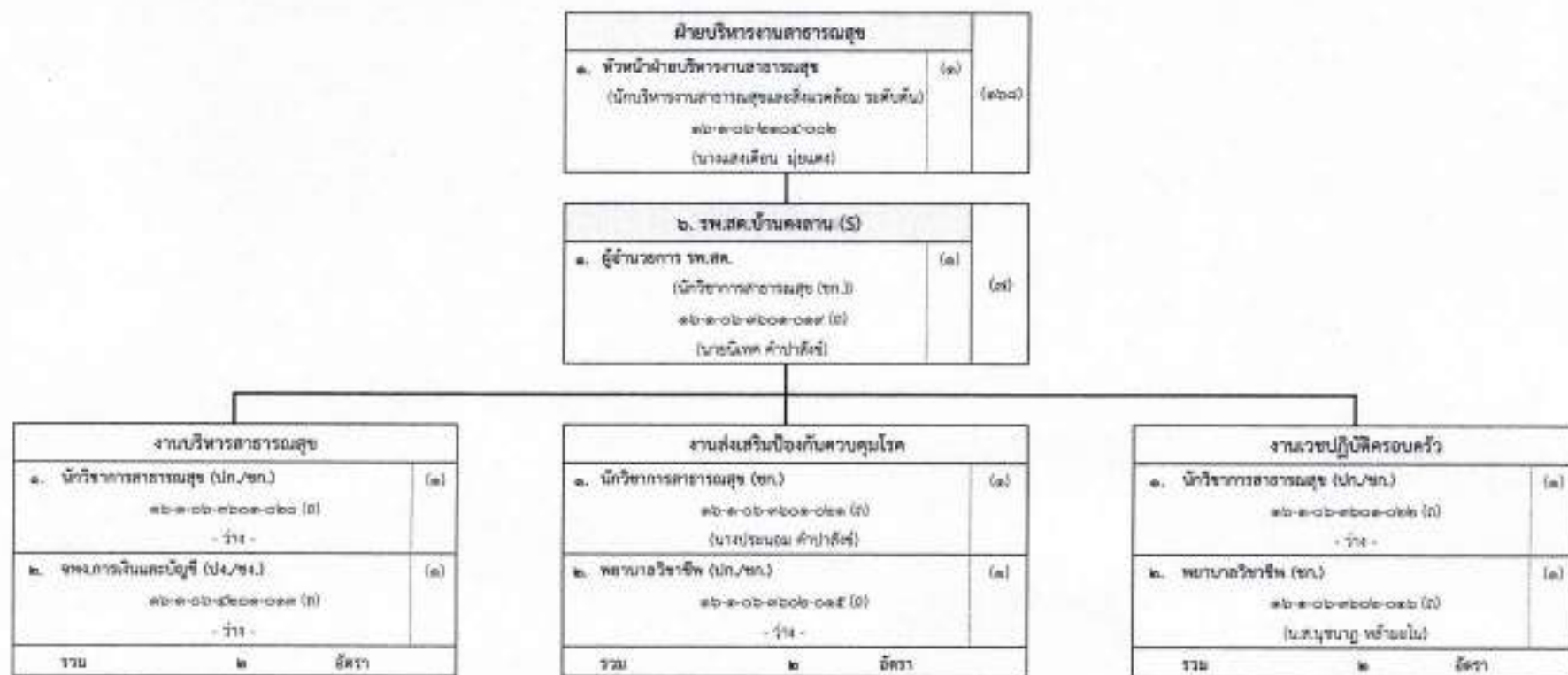

หมายเหตุ: การจัดคนลงสู่ตำแหน่งอ้างอิง ตามหนังสือ สธ ๑๒๐๘.๐๖/วค๑๗๖ ลงวันที่ ๕ กันยายน ๒๕๖๕



หมายเหตุ: การจัดคนลงสู่ตำแหน่งอ้างอิง ตามหนังสือ สธ ๐๒๐๙.๐๖/๑๕๗๖ ลงวันที่ ๕ กันยายน ๒๕๖๕

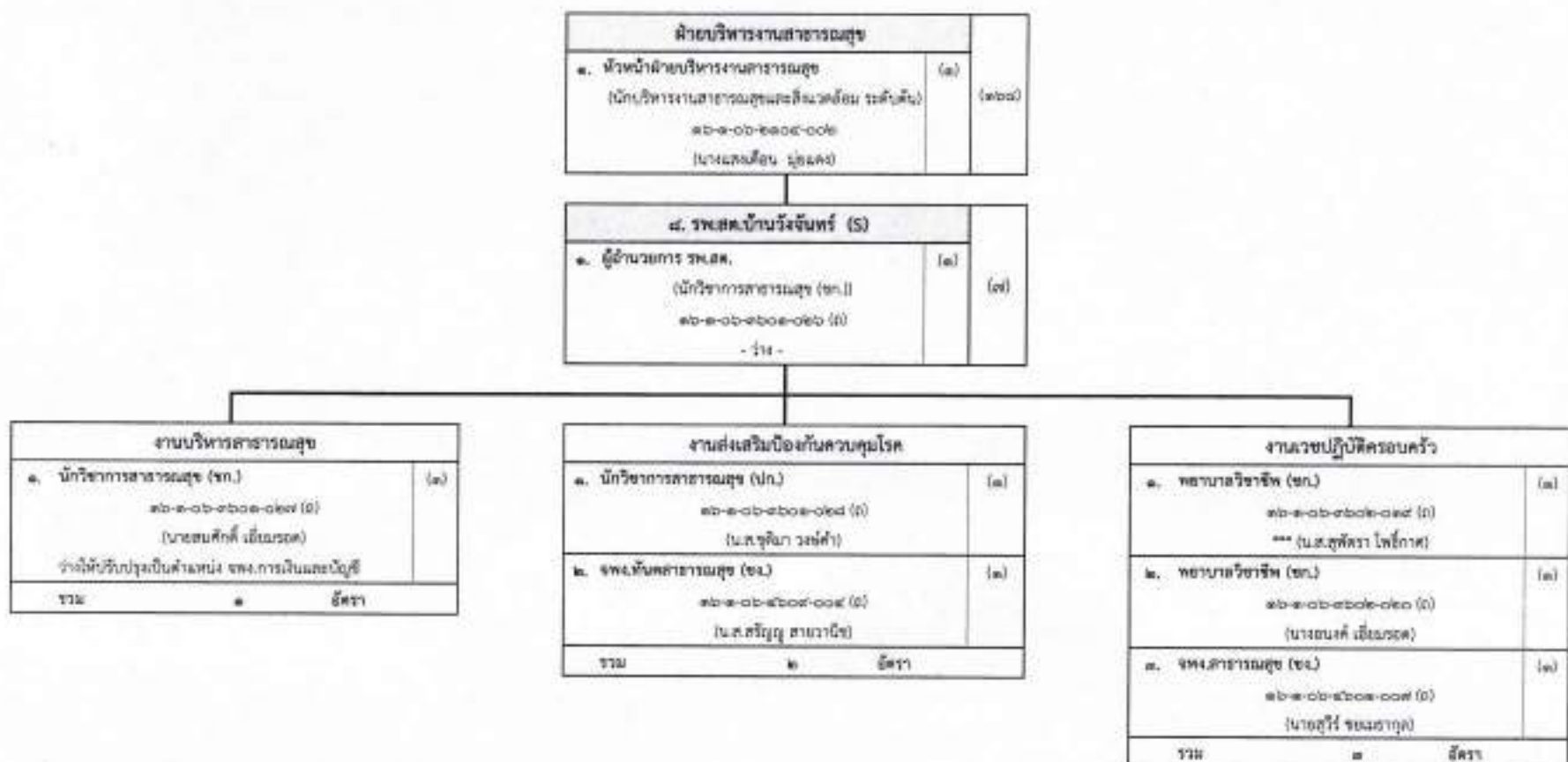

หมายเหตุ: การจัดคนลงสู่ตำแหน่งข้างอิง ตามหนังสือ สช ๐๒๐๘.๐๖/ว๕๗๗๖ ลงวันที่ ๕ กันยายน ๒๕๖๕

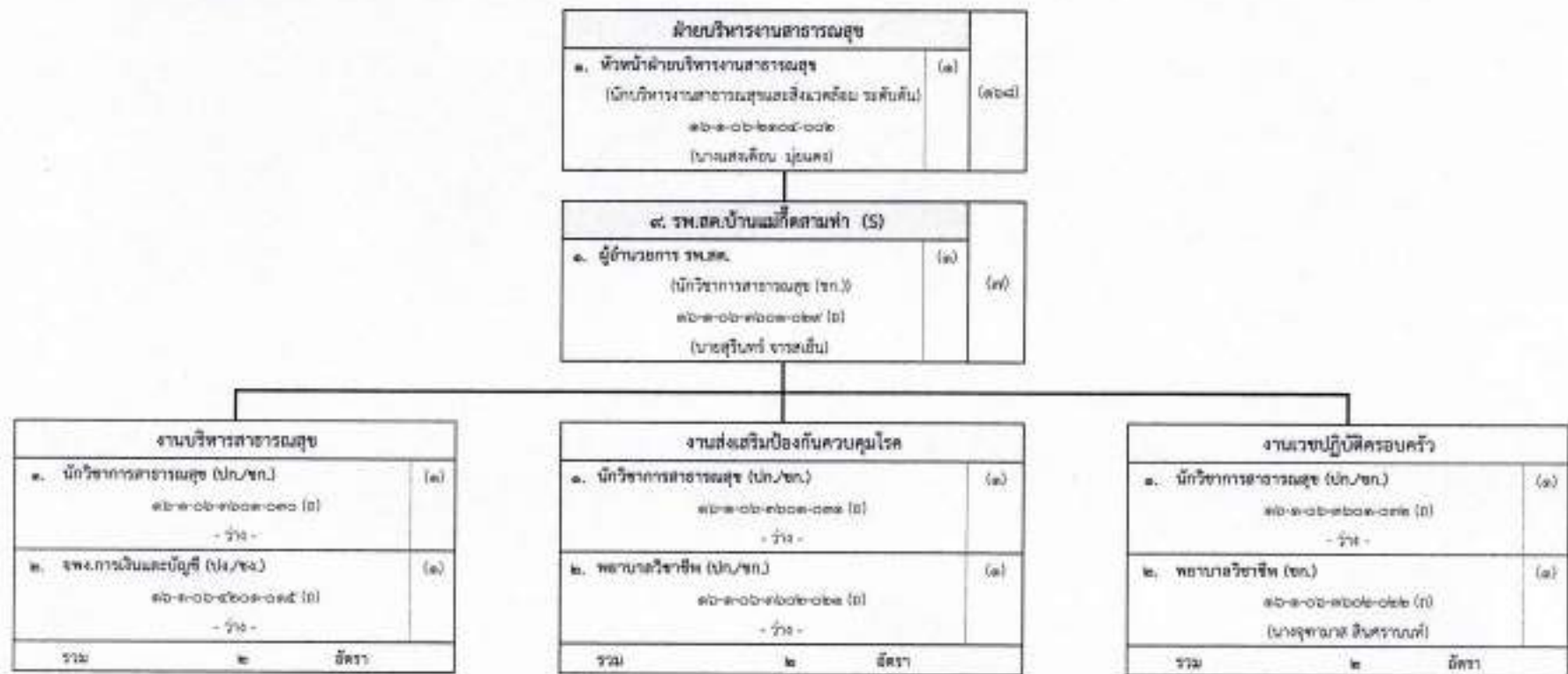

หมายเหตุ: การจัดคนลงสู่ตำแหน่งอ้างอิง ตามหนังสือ สร ๐๒๐๘.๐๖/๖๔๗๖ ลงวันที่ ๕ กันยายน ๒๕๖๕

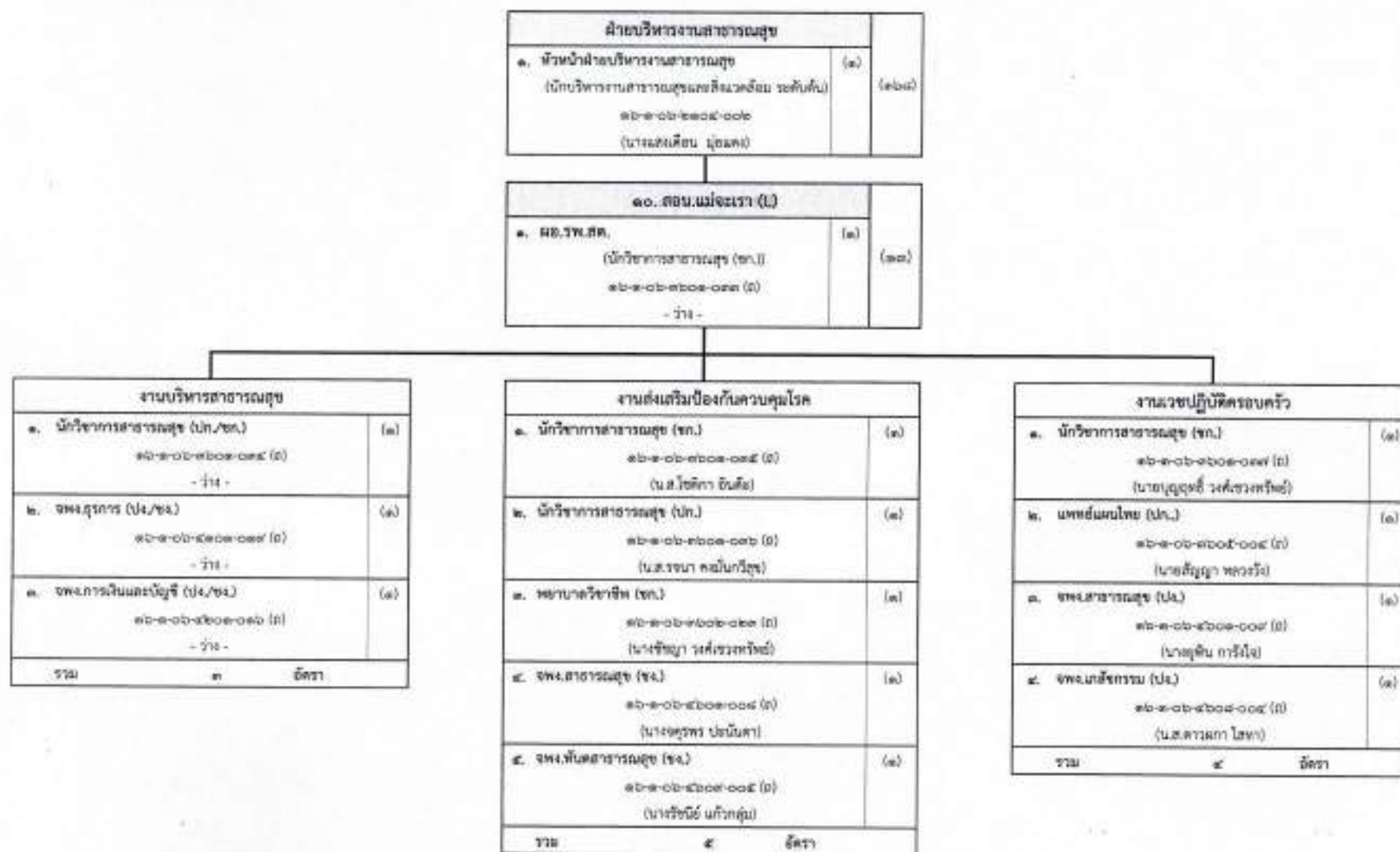

หมายเหตุ: การจัดคนลงสู่ตำแหน่งอ้างอิง ตามหนังสือ สธ ๑๒๐๘.๐๖/๖๘๗๖ ลงวันที่ ๕ กันยายน ๒๕๖๕

กรอบโครงสร้างลูกจ้างประจำ

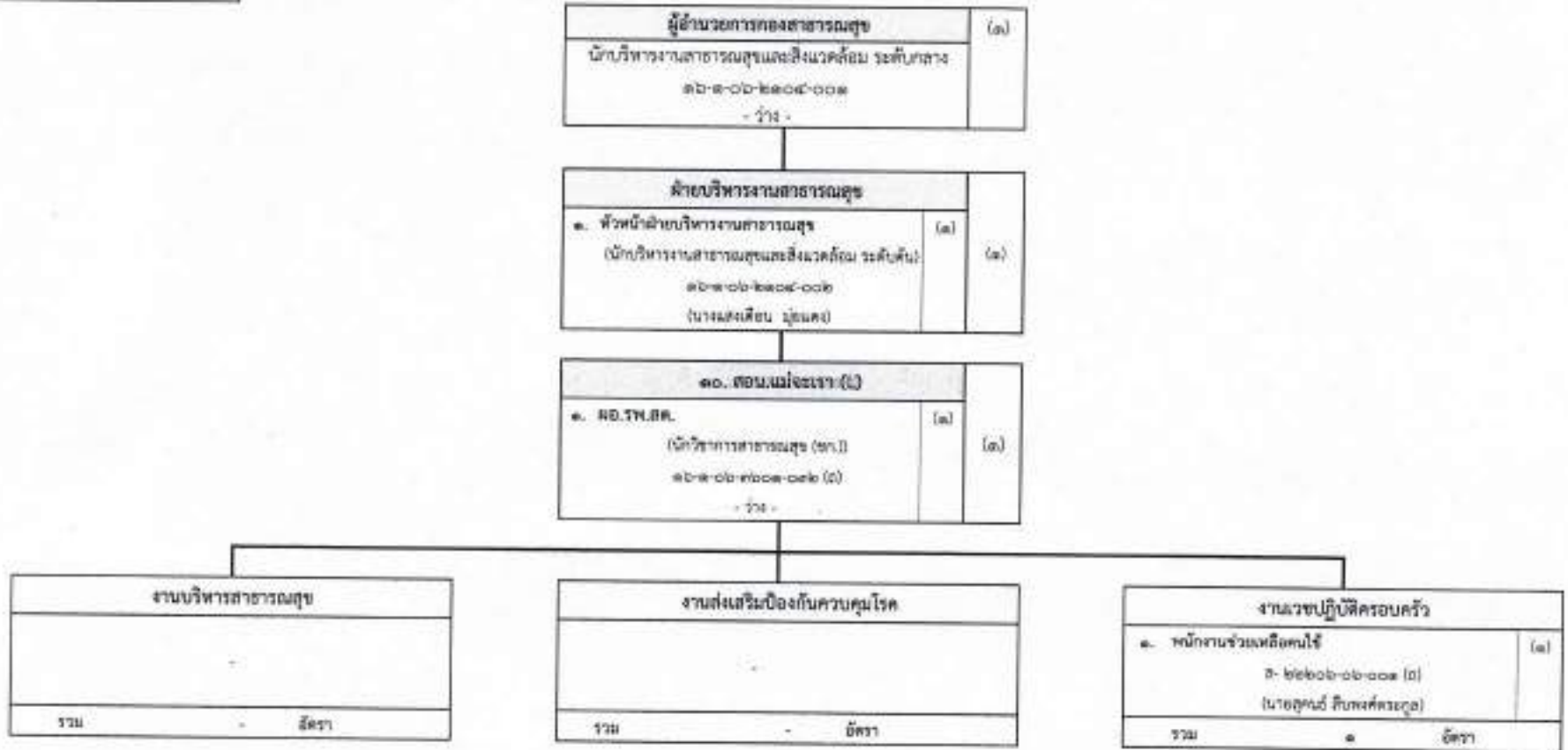

หมายเหตุ ๑. การจัดคนลงสู่ตำแหน่งอ้างอิง ตามหนังสือ สธ ๐๒๐๙.๐๖/ว๕๗๖๖ ลงวันที่ ๕ กันยายน ๒๕๖๕
 ๒. ข้อมูลที่ระบุในทะเลเบียนประวัติ (ก.พ.๗)

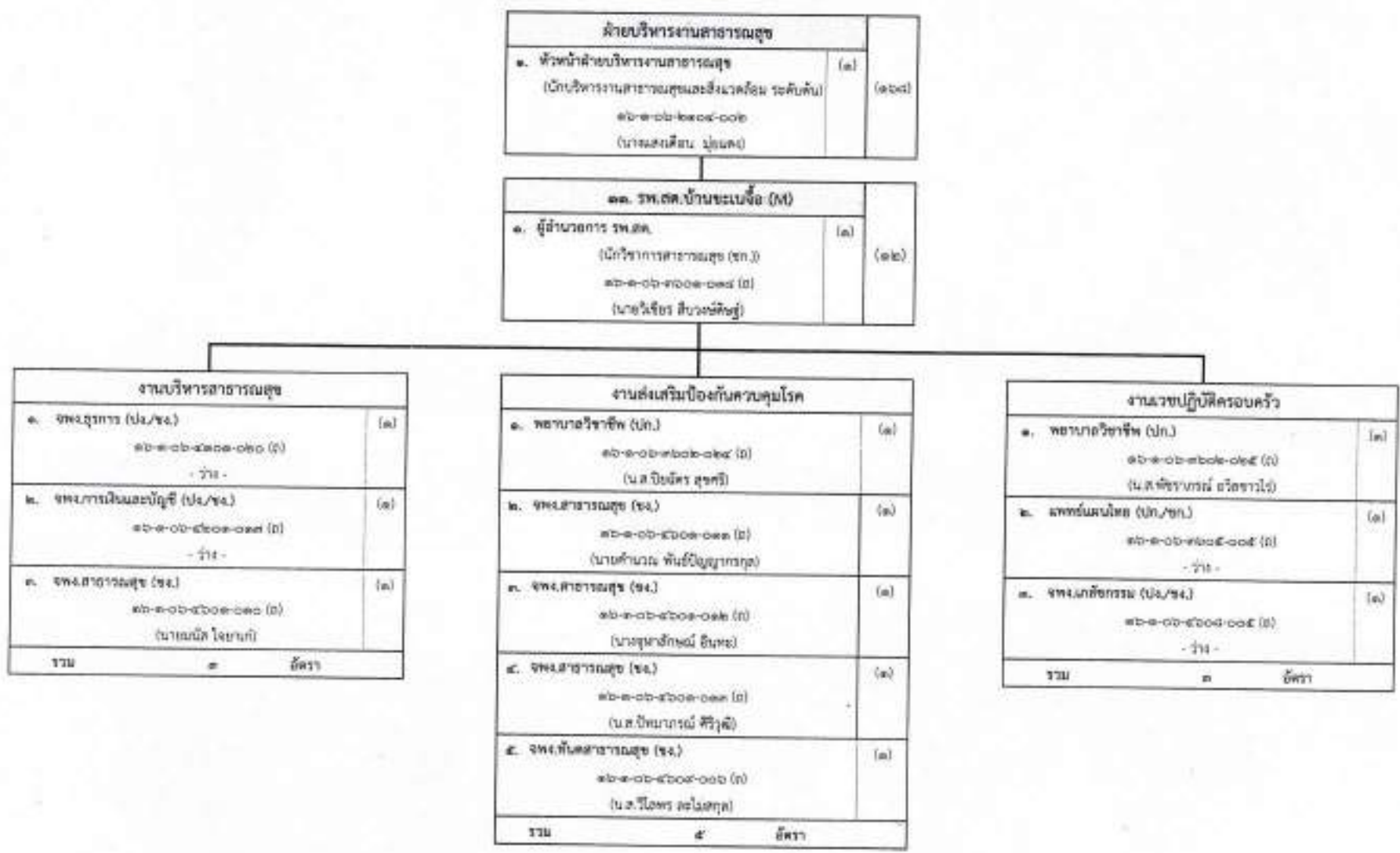

หมายเหตุ. การจัดคนส่งสู่ตำแหน่งอ้างอิง ตามหนังสือ สธ ๐๒๐๘.๐๖/วค๑๗๖ ลงวันที่ ๕ กันยายน ๒๕๖๕

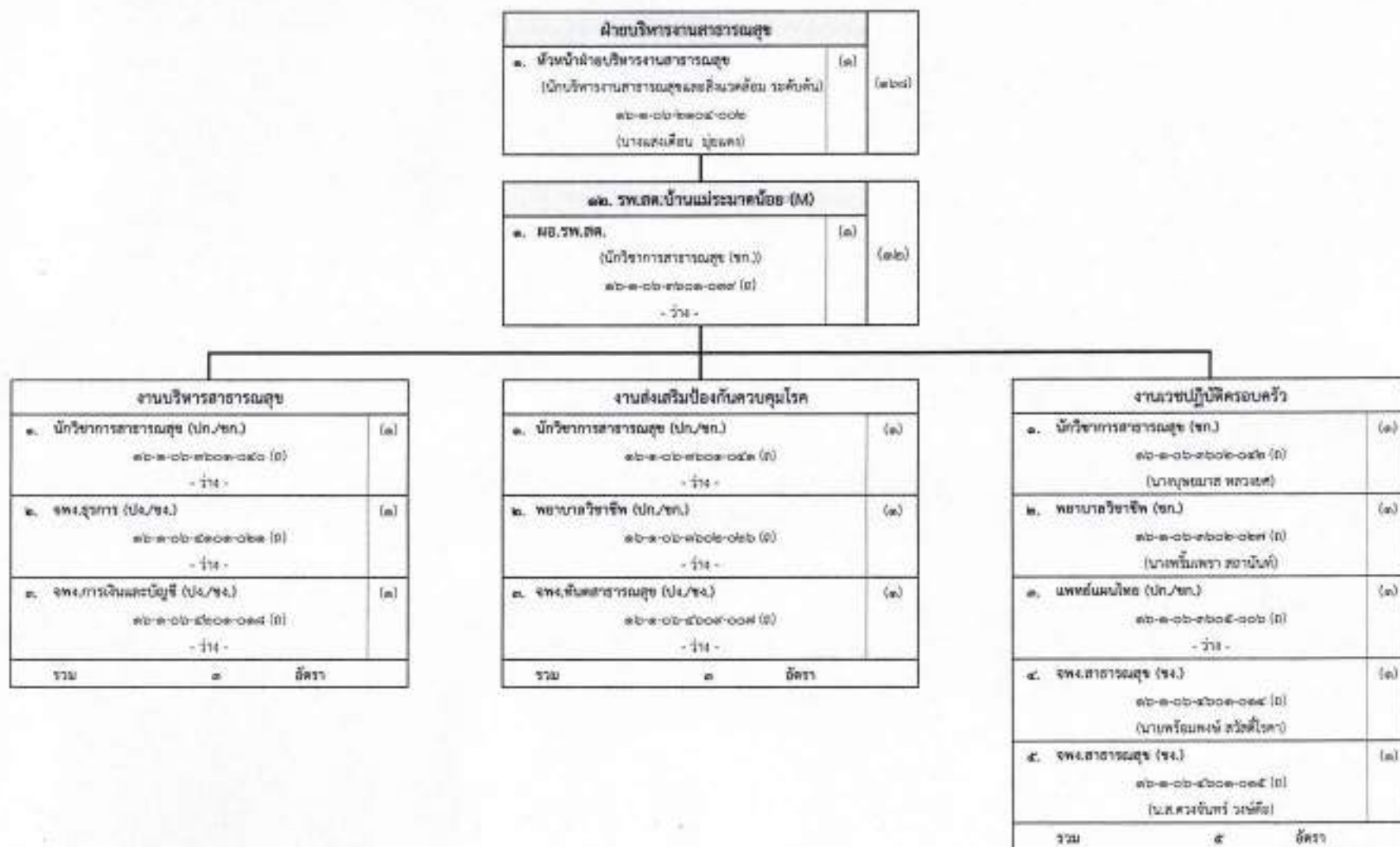

หมายเหตุ: การจัดคนลงสู่ตำแหน่งอ้างอิง ตามหนังสือ สท ๐๒๐๘.๐๖/วคพ๑๖ ลงวันที่ ๕ กันยายน ๒๕๖๕

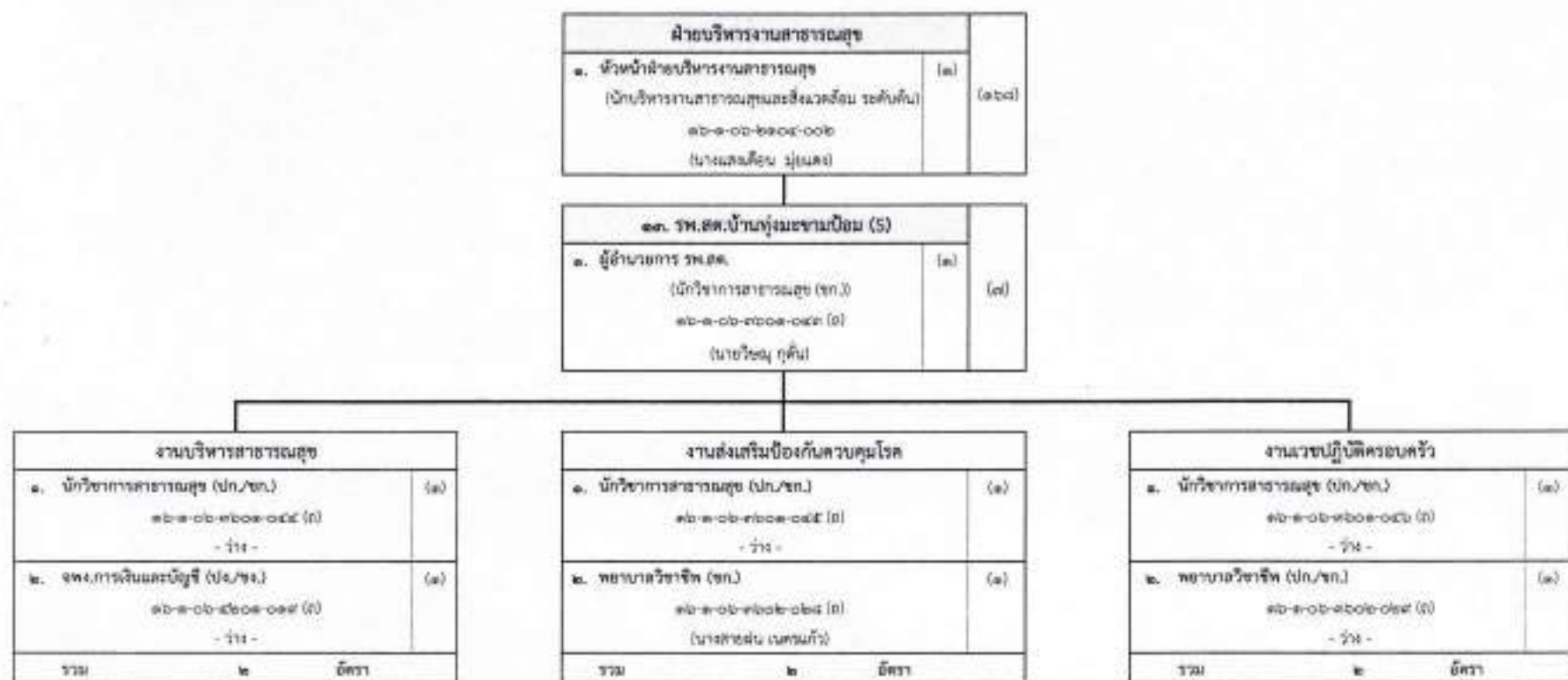

หมายเหตุ: การจัดคนลงสู่ตำแหน่งอ้างอิง ตามหนังสือ สส ๐๒๐๔.๐๖/๖๘๗๖ ลงวันที่ ๕ กันยายน ๒๕๖๕

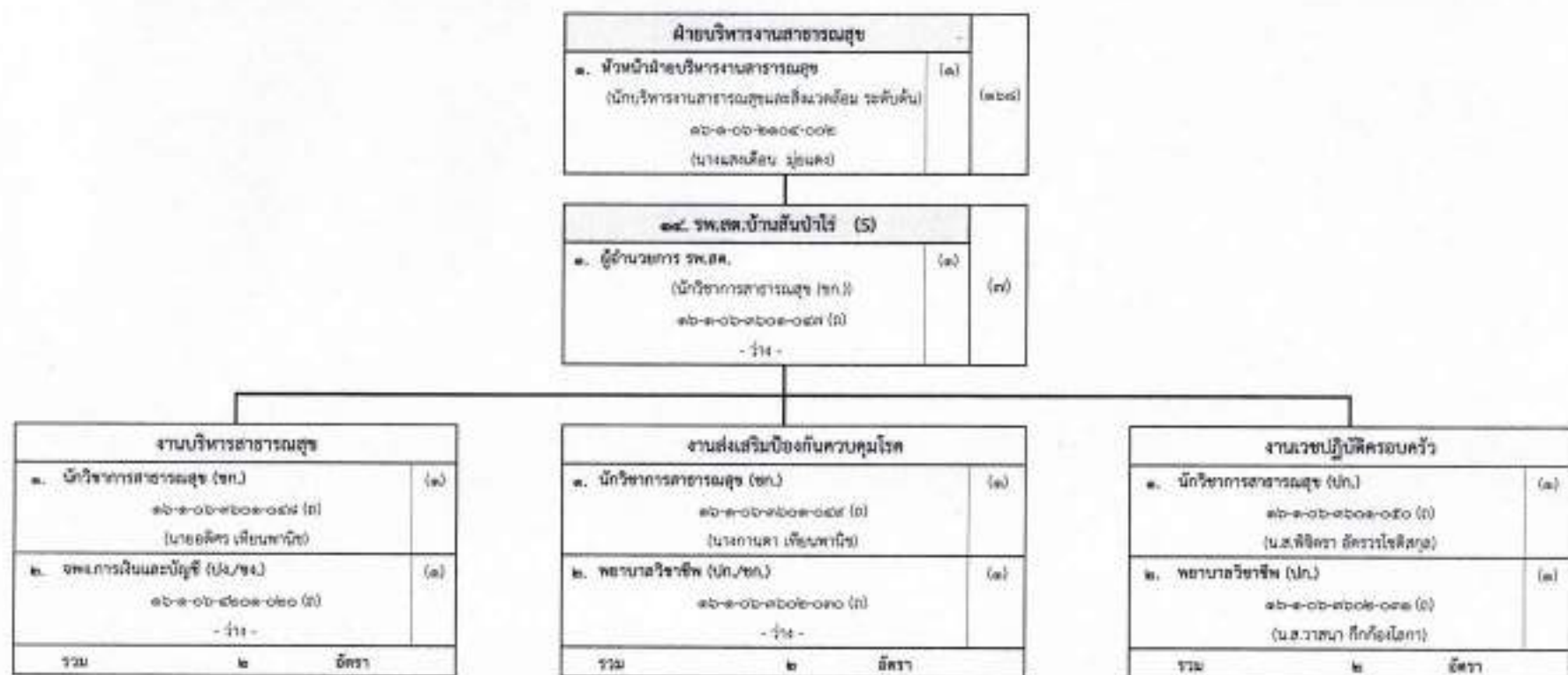

หมายเหตุ. การจัดคนลงสู่ตำแหน่งอ้างอิง ตามหนังสือ สธ ๐๒๐๘.๐๖/๖๔๓๐๖ ลงวันที่ ๕ กันยายน ๒๕๖๕

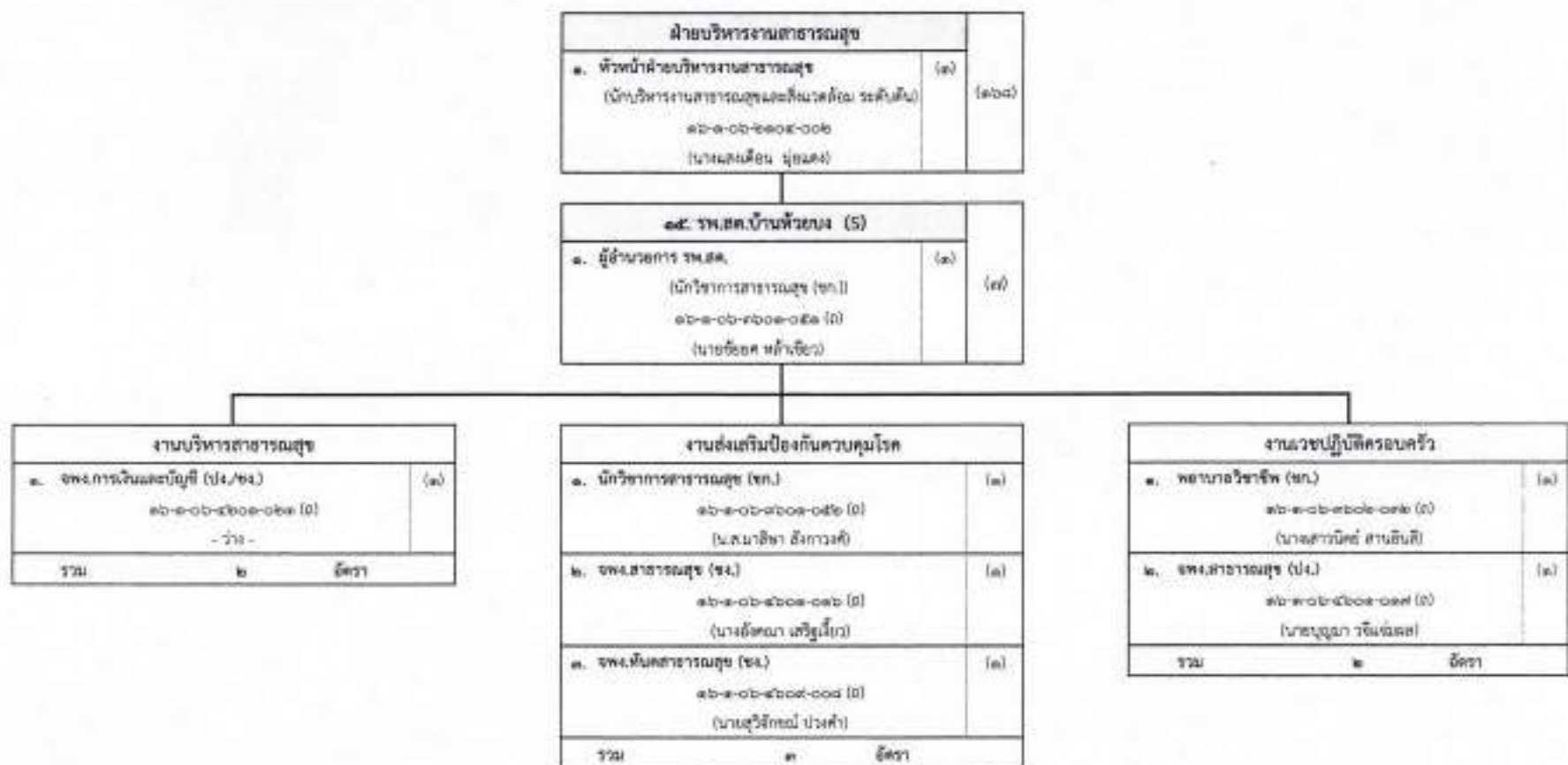

หมายเหตุ. การจัดคนลงสู่ตำแหน่งอ้างอิง ตามหนังสือ สธ ๐๒๐๘.๐๖/วส๓๒๖ ลงวันที่ ๕ กันยายน ๒๕๖๕

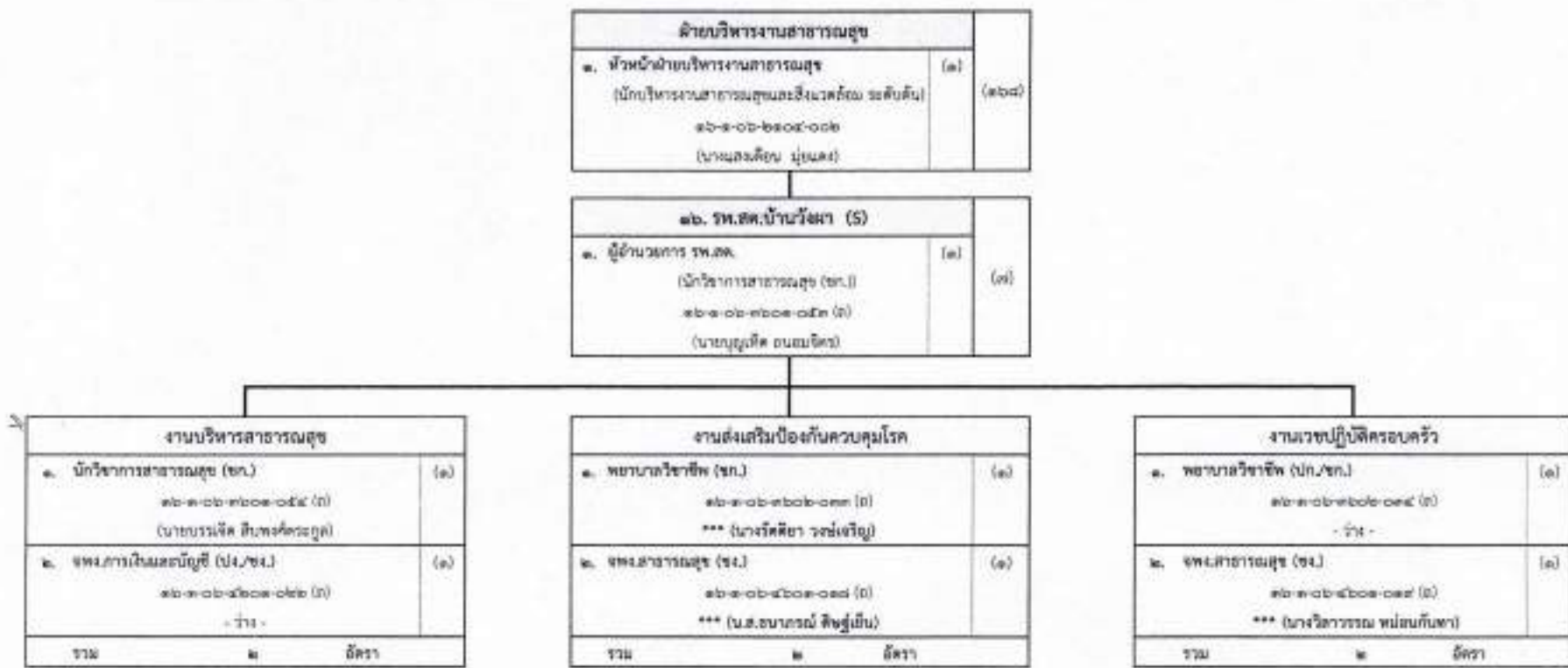

หมายเหตุ: การจัดคนลงตำแหน่งอ้างอิง ตามหนังสือ สธ ๐๒๐๘.๐๖/วสพ๑๖ ลงวันที่ ๕ กันยายน ๒๕๖๕

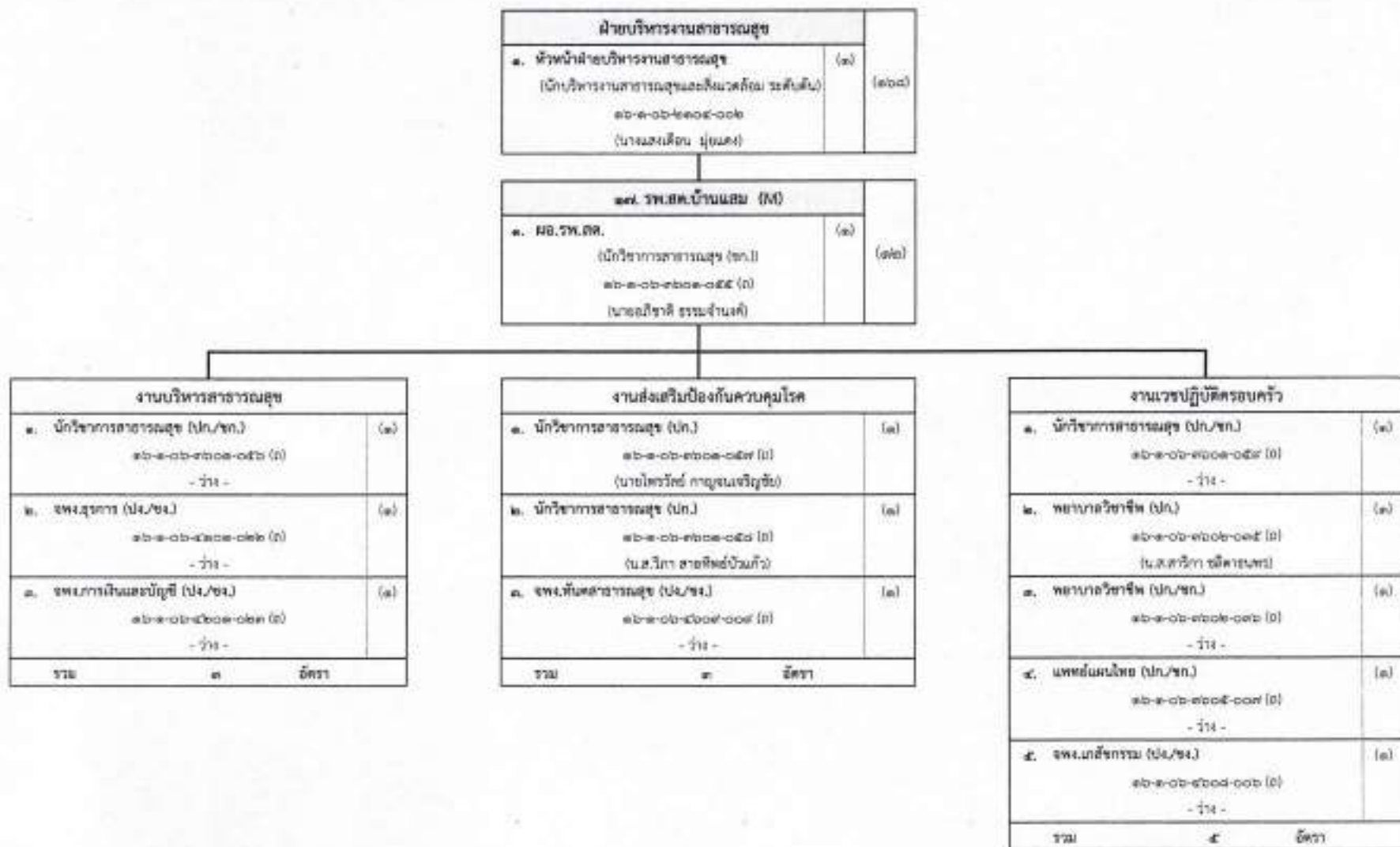

หมายเหตุ: การจัดคนลงตำแหน่งข้างนี้ ตามหนังสือ สร ๐๒๐๕.๐๖/วคพ๒๖ ลงวันที่ ๕ กันยายน ๒๕๖๕

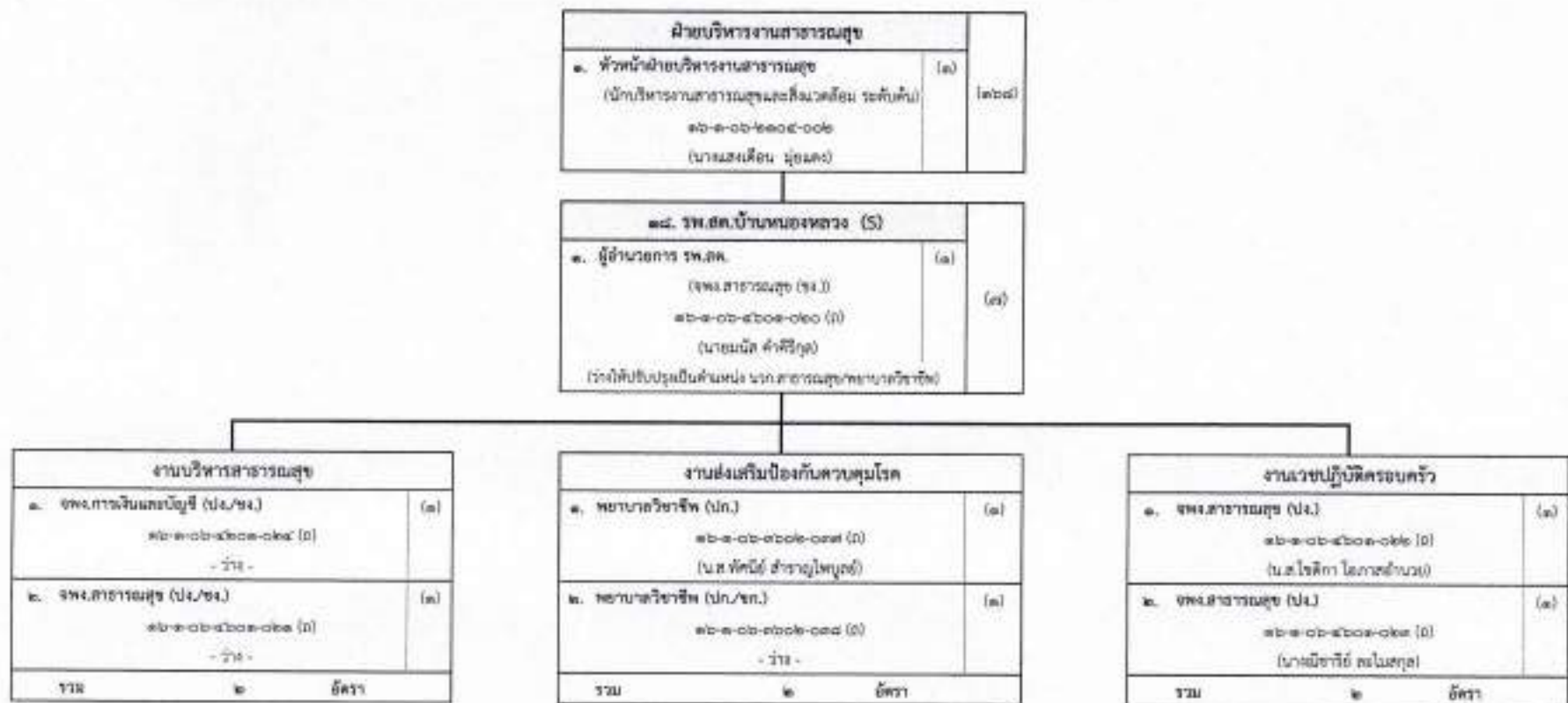

หมายเหตุ การจัดคนลงสู่ตำแหน่งอ้างอิง ตามหนังสือ สธ ๐๒๐๕.๐๖/๖๔๓๖ ลงวันที่ ๕ กันยายน ๒๕๖๕



ประกาศองค์การบริหารส่วนจังหวัดตาก
เรื่อง ปรับปรุงและกำหนดเลขประจำส่วนราชการ (ถ่ายโอนภารกิจ)

ด้วยองค์การบริหารส่วนจังหวัดตากประกาศปรับปรุงแผนอัตรากำลัง ๓ ปี ขององค์การบริหารส่วนจังหวัดตาก ประจำปีงบประมาณ พ.ศ. ๒๕๖๕ - ๒๕๖๖ (ถ่ายโอนภารกิจ) และประกาศกำหนดโครงสร้างส่วนราชการ ขององค์การบริหารส่วนจังหวัดตาก เพื่อรองรับการถ่ายโอนภารกิจสถานีอนามัยเฉลิมพระเกียรติ ๖๐ พรรษา นวมินทราชินี และโรงพยาบาลส่งเสริมสุขภาพตำบลให้แก่องค์การบริหารส่วนจังหวัด โดยมีผลบังคับใช้ตั้งแต่วันที่ ๑ ตุลาคม ๒๕๖๕

อาศัยอำนาจตามระเบียบสำนักนายกรัฐมนตรี ว่าด้วยงานสารบรรณ พ.ศ. ๒๕๒๖ ลงวันที่ ๑๑ เมษายน ๒๕๒๖ และหนังสือกรมการปกครอง ที่ มท ๐๓๐๓/ว ๑๕๐๓ ลงวันที่ ๒๕ มิถุนายน ๒๕๕๒ เรื่อง การกำหนดเลขประจำ ของเจ้าของเรื่องในองค์การบริหารส่วนจังหวัด องค์การบริหารส่วนจังหวัดตาก จึงประกาศปรับปรุงและกำหนดเลขประจำส่วนราชการเฉพาะกองสาธารณสุข ในส่วนถ่ายโอนภารกิจสถานีอนามัยเฉลิมพระเกียรติ ๖๐ พรรษา นวมินทราชินี และโรงพยาบาลส่งเสริมสุขภาพตำบลให้แก่องค์การบริหารส่วนจังหวัด นอกนั้น ข้อความอื่นคงเดิม ดังนี้

| ลำดับ ที่ | ส่วนราชการ | เลขประจำส่วนราชการ | |
|--------------|-------------------------|--------------------|-------------|
| | | เดิม | ใหม่ |
| ๑ | กองสาธารณสุข | ตท ๕๑๐๐๔ | ตท ๕๑๐๐๔ |
| ๒ | รพ.สต.บ้านสระตลุง | - | ตท ๕๑๐๐๔.๐๑ |
| ๓ | รพ.สต.บ้านปากห้วยไม้งาม | - | ตท ๕๑๐๐๔.๐๒ |
| ๔ | รพ.สต.บ้านโป่งแดง | - | ตท ๕๑๐๐๔.๐๓ |
| ๕ | รพ.สต.สมอโค่น | - | ตท ๕๑๐๐๔.๐๔ |
| ๖ | รพ.สต.บ้านหนองจิว | - | ตท ๕๑๐๐๔.๐๕ |
| ๗ | รพ.สต.บ้านดงลาน | - | ตท ๕๑๐๐๔.๐๖ |
| ๘ | รพ.สต.บ้านแม่เชียงราย | - | ตท ๕๑๐๐๔.๐๗ |
| ๙ | รพ.สต.บ้านวังจันทร์ | - | ตท ๕๑๐๐๔.๐๘ |
| ๑๐ | รพ.สต.บ้านแม่กีดสามท่า | - | ตท ๕๑๐๐๔.๐๙ |
| ๑๑ | สอน.แม่จะเรา | - | ตท ๕๑๐๐๔.๑๐ |
| ๑๒ | รพ.สต.บ้านชนะจื้อ | - | ตท ๕๑๐๐๔.๑๑ |
| ๑๓ | รพ.สต.บ้านแม่ระมาน้อย | - | ตท ๕๑๐๐๔.๑๒ |
| ๑๔ | รพ.สต.บ้านทุ่งมะขามป้อม | - | ตท ๕๑๐๐๔.๑๓ |
| ๑๕ | รพ.สต.บ้านสันป่าไร่ | - | ตท ๕๑๐๐๔.๑๔ |



| ลำดับ ที่ | สังกัด | เลขประจำส่วนราชการ | |
|--------------|--------------------|--------------------|-------------|
| ๑๖ | รพ.สต.บ้านห้วยบง | - | ตก ๕๑๐๐๙.๑๕ |
| ๑๗ | รพ.สต.บ้านวังผา | - | ตก ๕๑๐๐๙.๑๖ |
| ๑๘ | รพ.สต.บ้านแสม | - | ตก ๕๑๐๐๙.๑๗ |
| ๑๙ | รพ.สต.บ้านหนองหลวง | - | ตก ๕๑๐๐๙.๑๘ |

ทั้งนี้ ให้มีผลบังคับตั้งแต่วันที่ ๑ ตุลาคม ๒๕๖๕ เป็นต้นไป

ประกาศ ณ วันที่ ๒๖ กันยายน พ.ศ. ๒๕๖๕



(นายณัฐวุฒิ ทวีเกื้อกูลกิจ)
นายกองค์การบริหารส่วนจังหวัดตาก



คำสั่งองค์การบริหารส่วนจังหวัดตาก
ที่ ๒๒๕/๒๕๖๕
เรื่อง การจัดคนลงสู่ตำแหน่งตามโครงสร้างใหม่ (ถ่ายโอนภารกิจ)
ปีงบประมาณ พ.ศ. ๒๕๖๖

ตามท้องที่องค์การบริหารส่วนจังหวัดตาก ได้มีคำสั่ง ที่ ๘๖๔/๒๕๖๔ เรื่อง การจัดคนลงสู่ตำแหน่งตามโครงสร้างใหม่ ปีงบประมาณ พ.ศ.๒๕๖๔ ลงวันที่ ๓๑ มีนาคม ๒๕๖๔ และประกาศปรับปรุงแผนอัตรากำลัง ๓ ปี ขององค์การบริหารส่วนจังหวัดตาก ประจำปีงบประมาณ พ.ศ. ๒๕๖๔-๒๕๖๖ ลงวันที่ ๒๖ กันยายน ๒๕๖๕ ประกาศกำหนดโครงสร้างส่วนราชการขององค์การบริหารส่วนจังหวัดตาก และประกาศการแบ่งส่วนราชการภายในองค์การบริหารส่วนจังหวัดตาก ลงวันที่ ๒๖ กันยายน ๒๕๖๕ ทั้งนี้ ตั้งแต่วันที่ ๑ ตุลาคม ๒๕๖๕ นั้น

อาศัยอำนาจตามความในมาตรา ๑๕ แห่งพระราชบัญญัติระเบียบบริหารงานบุคคลส่วนท้องถิ่น พ.ศ. ๒๕๔๒ ประกาศ ก.จ.จ.ตาก เรื่อง หลักเกณฑ์และเงื่อนไขเกี่ยวกับโครงสร้างการแบ่งส่วนราชการ วิธีการบริหารและการปฏิบัติงานของข้าราชการองค์การบริหารส่วนจังหวัด และกิจการอื่นเกี่ยวกับการบริหารงานบุคคลในองค์การบริหารส่วนจังหวัด.(ฉบับที่ ๖) พ.ศ. ๒๕๖๓ ลงวันที่ ๕ พฤศจิกายน ๒๕๖๓ ประกาศ ก.จ.จ.ตาก เรื่อง กำหนดกอง สำนัก หรือส่วนราชการที่เรียกชื่ออย่างอื่นขององค์การบริหารส่วนจังหวัด พ.ศ.๒๕๖๓ ลงวันที่ ๕ พฤศจิกายน ๒๕๖๓ ประกอบกับประกาศคณะกรรมการการกระจายอำนาจให้แก่องค์กรปกครองส่วนท้องถิ่น เรื่อง หลักเกณฑ์และขั้นตอนการถ่ายโอนภารกิจสถานีอนามัยเฉลิมพระเกียรติ ๖๐ พรรษา นวมินทราชินี และโรงพยาบาลส่งเสริมสุขภาพตำบลให้แก่องค์การบริหารส่วนจังหวัด ลงวันที่ ๕ ตุลาคม พ.ศ. ๒๕๖๔ หนังสือสำนักงาน ก.จ. ก.ท. และ ก.อบต. ที่ มท ๐๘๐๔.๒/ว ๗๐ ลงวันที่ ๑๙ มิถุนายน ๒๕๖๓ เรื่อง การจัดทำแผนอัตรากำลัง ๓ ปี ประจำปีงบประมาณ พ.ศ. ๒๕๖๔ - ๒๕๖๖ และหนังสือสำนักงาน ก.จ. ที่ มท ๐๘๐๔.๒/ว ๓๑ ลงวันที่ ๒๘ มีนาคม ๒๕๖๕ เรื่อง ชักซ้อมแนวทางการปรับปรุงโครงสร้างส่วนราชการเพื่อรองรับการถ่ายโอนภารกิจสถานีอนามัยเฉลิมพระเกียรติ ๖๐ พรรษา นวมินทราชินี และโรงพยาบาลส่งเสริมสุขภาพตำบลให้แก่องค์การบริหารส่วนจังหวัด และมติที่ประชุม ก.จ.จ.ตาก ในการประชุมครั้งที่ ๘/๒๕๖๕ เมื่อวันที่ ๒๓ กันยายน ๒๕๖๕ จึงจัดคนลงสู่ตำแหน่งตามโครงสร้างใหม่ ปีงบประมาณ พ.ศ. ๒๕๖๖ เฉพาะกองสาธารณสุข ในส่วนถ่ายโอนภารกิจสถานีอนามัยเฉลิมพระเกียรติ ๖๐ พรรษา นวมินทราชินี และโรงพยาบาลส่งเสริมสุขภาพตำบลให้แก่องค์การบริหารส่วนจังหวัด สังกัดองค์การบริหารส่วนจังหวัดตาก นอกนั้น ข้อความอื่นคงเดิม

ทั้งนี้ ตั้งแต่วันที่ ๒ ตุลาคม ๒๕๖๕ เป็นต้นไป

สั่ง ณ วันที่ ๒๖ กันยายน พ.ศ. ๒๕๖๕

(นายณัฐวุฒิ ทวีเกื้อกูลกิจ)
นายกองค์การบริหารส่วนจังหวัดตาก

บัญชีจัดคนลงสู่ตำแหน่งตามโครงสร้างใหม่ ปีงบประมาณ พ.ศ. 2566
เฉพาะในส่วนถ่ายโอนภารกิจสถานีนามัยเฉลิมพระเกียรติ ๖๐ พรรษา นวมินทราชินี และโรงพยาบาลส่งเสริมสุขภาพตำบล ให้แก่องค์การบริหารส่วนจังหวัด
แบบท้ายคำสั่งองค์การบริหารส่วนจังหวัดตาก ที่ 2497/2565 ลงวันที่ 26 กันยายน 2565

| ที่ | ชื่อ - สกุล | คุณวุฒิการศึกษา | กรอบอัตราเก่าเดิม | | | กรอบอัตราเก่าใหม่ | | | เงินเดือน (1-เม.ย. 65) | เงินประจำตำแหน่ง | | | รวม | หมายเหตุ |
|-----------------------|-----------------------|---|-------------------|---|--------|-------------------|---|--------|---------------------------|------------------------|---------------------|------------------------|---------|--------------------------------|
| | | | เลขที่ตำแหน่ง | ตำแหน่ง | ระดับ | เลขที่ตำแหน่ง | ตำแหน่ง | ระดับ | | เงินประจำตำแหน่ง | พ.ก.ล. | เงินพิเศษอื่นๆ | | |
| กองสาธารณสุข | | | | | | | | | | | | | | |
| ข้าราชการ อบจ. | | | | | | | | | | | | | | |
| 373 | - ว่าง - | - | 16-1-06-2104-001 | ผอ.กองสาธารณสุข (ผอ.บริหารกองสาธารณสุขและสิ่งแวดล้อม) | ท.ภจว. | 16-1-06-2104-001 | ผอ.กองสาธารณสุข (ผอ.บริหารกองสาธารณสุขและสิ่งแวดล้อม) | ท.ภจว. | 538,200 (44,850 X 12) | 67,200 (5,600 X 12) | - | 67,200 (5,600 X 12) | 672,600 | ว่างเดิม |
| 374 | นางสมเดือน มุญเฑาะ | สาธารณสุขศาสตรบัณฑิต | 16-1-06-2104-002 | หน.ฝ่ายบริหารงานสาธารณสุข (ผอ.บริหารกองสาธารณสุขและสิ่งแวดล้อม) | ต.น | 16-1-06-2104-002 | หน.ฝ่ายบริหารงานสาธารณสุข (ผอ.บริหารกองสาธารณสุขและสิ่งแวดล้อม) | ต.น | 506,520 (42,210 X 12) | 18,000 (1,500 X 12) | - | - | 524,520 | |
| 375 | - ว่าง - | - | 16-1-06-2104-003 | หน.ฝ่ายส่งเสริมสิ่งแวดล้อม (ผอ.บริหารกองสาธารณสุขและสิ่งแวดล้อม) | ต.น | 16-1-06-2104-003 | หน.ฝ่ายส่งเสริมสิ่งแวดล้อม (ผอ.บริหารกองสาธารณสุขและสิ่งแวดล้อม) | ต.น | 393,600 (32,800 X 12) | 18,000 (1,500 X 12) | - | - | 411,600 | ว่างเดิม |
| 376 | น.ส.วิไลวรรณ สืบสายดี | รัฐศาสตรมหาบัณฑิต | 16-1-06-2101-016 | หน.ฝ่ายบริหารงานทั่วไป (น.ท.งานทั่วไป) | ต.น | 16-1-06-2101-016 | หน.ฝ่ายบริหารงานทั่วไป (น.ท.งานทั่วไป) | ต.น | 462,240 (38,520 X 12) | 18,000 (1,500 X 12) | - | - | 480,240 | |
| 377 | นางฉกรรณี บุญรอด | รัฐศาสตรมหาบัณฑิต | 16-1-06-3101-018 | นักจัดการงานทั่วไป | ช.ก. | 16-1-06-3101-018 | นักจัดการงานทั่วไป | ช.ก. | 402,720 (33,560 X 12) | - | - | - | 402,720 | |
| 378 | น.ส.พิมพ์ เมืงบุญมี | วิทยาศาสตรบัณฑิต (บริหารสาธารณสุข) | 16-1-06-3601-001 | นักวิชาการสาธารณสุข | ป.ก. | 16-1-06-3601-001 | นักวิชาการสาธารณสุข | ป.ก. | 210,840 (17,570 X 12) | - | - | - | 210,840 | |
| 379 | น.ส.ประคิน อินทน้อย | สาธารณสุขศาสตรบัณฑิต | 16-1-06-3601-002 | นักวิชาการสาธารณสุข | ป.ก. | 16-1-06-3601-002 | นักวิชาการสาธารณสุข | ป.ก. | 233,760 (19,480 X 12) | - | - | - | 233,760 | |
| 380 | - ว่าง - | - | 16-1-06-3602-001 | พยาบาลวิชาชีพ | น.น.ช. | 16-1-06-3602-001 | พยาบาลวิชาชีพ | น.น.ช. | 355,320 (29,610 X 12) | - | - | - | 355,320 | ว่างเดิม (หญิงปีบัญชี 1986) |
| 381 | - ว่าง - | - | 16-1-06-3603-001 | นักกายภาพบำบัด | น.น.ช. | 16-1-06-3603-001 | นักกายภาพบำบัด | น.น.ช. | 355,320 (29,610 X 12) | - | - | - | 355,320 | ว่างเดิม |
| 382 | - ว่าง - | - | 16-1-06-3606-001 | นักวิชาการสุขาภิบาล | น.น.ช. | 16-1-06-3606-001 | นักวิชาการสุขาภิบาล | น.น.ช. | 355,320 (29,610 X 12) | - | - | - | 355,320 | ว่างเดิม |
| 383 | นางโสภา พุกกลิ่น | วิทยาศาสตรมหาบัณฑิต (วิทยาศาสตร์สิ่งแวดล้อม) | 16-1-06-3607-001 | น.ว.การสิ่งแวดล้อม | ช.ก. | 16-1-06-3607-001 | น.ว.การสิ่งแวดล้อม | ช.ก. | 254,880 (21,240 X 12) | - | - | - | 254,880 | |
| 384 | น.ส.ครองศิริ บินคำใส | ศิลปศาสตรบัณฑิต | 16-1-06-4101-015 | จ.พ.ธุรการ | ช.ก. | 16-1-06-4101-015 | จ.พ.ธุรการ | ช.ก. | 230,400 (19,200 X 12) | - | - | - | 230,400 | |
| 385 | นางปณิตดา สุทธิ | อนุปริญญาสาธารณสุขศาสตร์ | 16-1-06-4601-001 | จ.พ.สาธารณสุข | ป.ก. | 16-1-06-4601-001 | จ.พ.สาธารณสุข | ป.ก. | 155,640 (12,970 X 12) | - | 3,780 (315 X 12) | - | 159,420 | |
| 386 | - ว่าง - | - | 16-1-06-4604-001 | จ.พ.สุขาภิบาล | น.น.ช. | 16-1-06-4604-001 | จ.พ.สุขาภิบาล | น.น.ช. | 297,900 (24,825 X 12) | - | - | - | 297,900 | ว่างเดิม |

| ร.ร. | ชื่อ - สกุล | คุณวุฒิการศึกษา | กรอบอัตราค่าจ้างเดิม | | | กรอบอัตราค่าจ้างใหม่ | | | เงินเดือน (1 เม.ย. 65) | เงินประจำตำแหน่ง | | | รวม | หมายเหตุ |
|--|---|-------------------------------|----------------------|---------------------------|----------------------|----------------------|------------------------|--------------------------|---------------------------|------------------------|------------------------|---------------------------------|---------|----------|
| | | | เลขที่ตำแหน่ง | ตำแหน่ง | ระดับ | เลขที่ตำแหน่ง | ตำแหน่ง | ระดับ | | เงินประจำตำแหน่ง | พ.ก. | เงินค่าตอบแทน เงินเพิ่มอื่นๆ | | |
| พนักงานจ้างตามภารกิจ (ผู้มีคุณวุฒิ) | | | | | | | | | | | | | | |
| 387 | - ว่าง - | - | - | ผช.จพช.ดูการ (คนพิการ) | - | - | ผช.จพช.ดูการ (คนพิการ) | - | 138,000 (11,500 X 12) | - | - | 21,420 (1,785 X 12) | 159,420 | ว่างเดิม |
| 388 | - ว่าง - | - | - | ผช.จพช.ดูการ (คนพิการ) | - | - | ผช.จพช.ดูการ (คนพิการ) | - | 138,000 (11,500 X 12) | - | - | 21,420 (1,785 X 12) | 159,420 | ว่างเดิม |
| พนักงานจ้างตามภารกิจ (ผู้มีทักษะ) | | | | | | | | | | | | | | |
| 389 | ว่าที่ ร.ต.ปริญ เวียงสอน | ปวส. | - | พจน.จิ๋วรถยนต์ | - | - | พนักงานขับรถยนต์ | - | 128,520 (10,710 X 12) | - | - | 24,000 (2,000 X 12) | 152,520 | |
| 390 | นายรณชุต | สุบ.พิเศษ | - | พนักงานขับรถยนต์ | - | - | พนักงานขับรถยนต์ | - | 112,800 (9,400 X 12) | - | - | 24,000 (2,000 X 12) | 136,800 | |
| 391 | นายรุ่งเรือง | สิบล่วงพิเศษ | - | พจน.จิ๋วรถยนต์ (รถพยาบาล) | - | - | พจน.จิ๋วรถยนต์ | - | 112,800 (9,400 X 12) | - | - | 24,000 (2,000 X 12) | 136,800 | |
| พนักงานจ้างทั่วไป | | | | | | | | | | | | | | |
| 392 | น.ส.วรรณพร สิบโสม | - | - | คนงาน | - | - | คนงาน | - | 108,000 (9,000 X 12) | - | - | 12,000 (1,000 X 12) | 120,000 | |
| 1. พ.ศ. บ้านสระตุง (M) | | | | | | | | | | | | | | |
| 393 | นายพิชิต อิ่มเย็น (เกษียณ 1 ต.ค. 2569) | สาธารณสุขศาสตร์บัณฑิต | 92517 | - | 16-1-06-3601-003 (อ) | ผ.ร.ศ. | จก. | 514,680 (42,890 X 12) | - | - | 33,600 (2800 X 12) | 548,280 | | |
| 394 | - ว่าง - | - | - | - | 16-1-06-3601-004 (อ) | นักวิชาการสาธารณสุข | น.ร. | 355,320 (29,610 X 12) | - | - | - | 355,320 | | |
| 395 | - ว่าง - | - | - | - | 16-1-06-3601-005 (อ) | นักวิชาการสาธารณสุข | น.ร. | 355,320 (29,610 X 12) | - | - | - | 355,320 | | |
| 396 | - ว่าง - | - | - | - | 16-1-06-3601-006 (อ) | นักวิชาการสาธารณสุข | น.ร. | 355,320 (29,610 X 12) | - | - | - | 355,320 | | |
| 397 | นางนภาพร บัวทอง (เกษียณ 1 ต.ค. 2574) | ประกาศนียบัตร พยาบาลศาสตร์ | 104781 | - | 16-1-06-3602-002 (อ) | พยาบาลวิชาชีพ | จก. | 659,520 (54,960 X 12) | 42,000 (3500 X 12) | 18,000 (1,500 X 12) | 36,000 (3,000 X 12) | 755,520 | | |
| 398 | น.ส.ณัฏฐิ์ ชินปาน (เกษียณ 1 ต.ค. 2571) | พยาบาลศาสตรบัณฑิต | 93161 | - | 16-1-06-3602-003 (อ) | พยาบาลวิชาชีพ | จก. | 702,720 (58,560 X 12) | 42,000 (3500 X 12) | 12,000 (1,000 X 12) | 36,000 (3,000 X 12) | 792,720 | | |
| 399 | นางสุวิมล กิ่งศรี (เกษียณ 1 ต.ค. 2569) | ประกาศนียบัตร พยาบาลศาสตร์ | 93063 | - | 16-1-06-3602-004 (อ) | พยาบาลวิชาชีพ | จก. | 702,720 (58,560 X 12) | 42,000 (3500 X 12) | 18,000 (1,500 X 12) | 36,000 (3,000 X 12) | 798,720 | | |
| 400 | - ว่าง - | - | - | - | 16-1-06-3605-001 (อ) | นพ.ต้นตอไทย | น.ร. | 355,320 (29,610 X 12) | - | - | - | 355,320 | | |
| 401 | - ว่าง - | - | - | - | 16-1-06-4101-016 (อ) | จพช.ดูการ | น.ร. | 297,900 (24,825 X 12) | - | - | - | 297,900 | | |

| ที่ | ชื่อ - สกุล | คุณวุฒิการศึกษา | กรอบอัตราเก่าเดิม | | | กรอบอัตราเก่าใหม่ | | | เงินเดือน (1 เมษายน 65) | เงินประจำตำแหน่ง | | | รวม | หมายเหตุ |
|--|--|---|-------------------|---------|-------|----------------------|------------------------------------|-------|----------------------------|------------------------|------------------------|------------------------|---------|----------|
| | | | เลขที่ตำแหน่ง | ตำแหน่ง | ระดับ | เลขที่ตำแหน่ง | ตำแหน่ง | ระดับ | | เงินประจำตำแหน่ง | พ.ท. | เงินพิเศษ/เงินอื่น ๆ | | |
| 402 | - ว่าง - | - | - | - | - | 16-1-06-4201-008 (อ) | รองกรรมการเงินและบัญชี | ป.ท. | 297,900 (24,825 X 12) | - | - | - | 297,900 | |
| 403 | - ว่าง - | - | - | - | - | 16-1-06-4608-001 (อ) | รองแม่สีกรรม | ป.ท. | 297,900 (24,825 X 12) | - | - | - | 297,900 | |
| 404 | - ว่าง - | - | - | - | - | 16-1-06-4609-001 (อ) | รองหัวหน้าสาธารณสุข | ป.ท. | 297,900 (24,825 X 12) | - | - | - | 297,900 | |
| 2. รพ.สต. บ้านปากห้วยน้ำจาม (M) | | | | | | | | | | | | | | |
| 405 | นางชอุบล วงศ์ระ | สาธารณสุขศาสตรบัณฑิต | 92522 | - | - | 16-1-06-3601-007 (อ) | ผอ.รพ.สต. (นักวิชาการสาธารณสุข) | ช.ก. | 749,640 (62,470 X 12) | - | - | 45,968 (3,829 X 12) | 795,588 | |
| 406 | - ว่าง - | - | - | - | - | 16-1-06-3601-008 (อ) | นักวิชาการสาธารณสุข | ป.ท. | 355,320 (29,610 X 12) | - | - | - | 355,320 | |
| 407 | - ว่าง - | - | - | - | - | 16-1-06-3601-009 (อ) | นักวิชาการสาธารณสุข | ป.ท. | 355,320 (29,610 X 12) | - | - | - | 355,320 | |
| 408 | - ว่าง - | - | - | - | - | 16-1-06-3601-010 (อ) | นักวิชาการสาธารณสุข | ป.ท. | 355,320 (29,610 X 12) | - | - | - | 355,320 | |
| 409 | นางชนัญชิตา สงสมปราษฎ์ (เกษียณ 1 ต.ค. 2581) | พยาบาลศาสตรบัณฑิต | 159753 | - | - | 16-1-06-3602-005 (อ) | พยาบาลวิชาชีพ | ช.ก. | 531,360 (44,280 X 12) | 42,000 (3,500 X 12) | 18,000 (1,500 X 12) | 36,000 (3,000 X 12) | 96,000 | |
| 410 | นางชอุบล วิริยะจณี (เกษียณ 1 ต.ค. 2579) | พยาบาลศาสตรมหาบัณฑิต (พยาบาลชุมชนปฏิบัติการ) | 92174 | - | - | 16-1-06-3602-006 (อ) | พยาบาลวิชาชีพ | ช.ก. | 522,960 (43,580 X 12) | 42,000 (3,500 X 12) | 24,000 (2,000 X 12) | 36,000 (3,000 X 12) | 102,000 | |
| 411 | นายธนาเดช ป่าสิริวณิช (เกษียณ 1 ต.ค. 2580) | พยาบาลศาสตรบัณฑิต | 157004 | - | - | 16-1-06-3602-007 (อ) | พยาบาลวิชาชีพ | ช.ก. | 506,520 (42,210 X 12) | 42,000 (3,500 X 12) | 18,000 (1,500 X 12) | 36,000 (3,000 X 12) | 96,000 | |
| 412 | - ว่าง - | - | - | - | - | 16-1-06-3605-002 (อ) | แพทย์แผนไทย | ป.ท. | 355,320 (29,610 X 12) | - | - | - | 355,320 | |
| 413 | - ว่าง - | - | - | - | - | 16-1-06-4101-017 (อ) | รองธุรการ | ป.ท. | 297,900 (24,825 X 12) | - | - | - | 297,900 | |
| 414 | - ว่าง - | - | - | - | - | 16-1-06-4201-009 (อ) | รองกรรมการเงินและบัญชี | ป.ท. | 297,900 (24,825 X 12) | - | - | - | 297,900 | |
| 415 | - ว่าง - | - | - | - | - | 16-1-06-4608-002 (อ) | รองแม่สีกรรม | ป.ท. | 297,900 (24,825 X 12) | - | - | - | 297,900 | |
| 416 | - ว่าง - | - | - | - | - | 16-1-06-4609-002 (อ) | รองหัวหน้าสาธารณสุข | ป.ท. | 297,900 (24,825 X 12) | - | - | - | 297,900 | |

| ที่ | ชื่อ - สกุล | คุณวุฒิการศึกษา | กรอบอัตราค่าจ้างเดิม | | | กรอบอัตราค่าจ้างใหม่ | | | เงินเดือน (1 เมษายน 65) | เงินประจำตำแหน่ง | | | รวม | หมายเหตุ |
|---------------------------------|--|--|----------------------|---------|-------|----------------------|-----------------------------------|-------|----------------------------|------------------------|------------------------|---------------------------|---------|---|
| | | | เลขที่ตำแหน่ง | ตำแหน่ง | ระดับ | เลขที่ตำแหน่ง | ตำแหน่ง | ระดับ | | เงินประจำ ตำแหน่ง | พ.ค. | เงินพดล/เงิน เลี้ยงชีพ | | |
| 3. รพ.ส. บ้านโป่งนคร (M) | | | | | | | | | | | | | | |
| 417 | นายอานันท์ แผลงมา (เกษียณ 1 พ.ค. 2574) | สาธารณสุขศาสตรบัณฑิต | 92525 | - | - | 16-1-06-3601-011 (อ) | ผอ.รพ.ส. (นักวิชาการสาธารณสุข) | ช.ก. | 649,080 (54,090 X 12) | - | - | 33,600 (2,800 X 12) | 682,680 | ประสงค์เกษียณ ชงถ่ายโอน |
| 418 | นายสมนึก พึ่งพรหม (เกษียณ 1 พ.ค. 2575) | สาธารณสุขศาสตรบัณฑิต | 92526 | - | - | 16-1-06-3601-012 (อ) | นักวิชาการสาธารณสุข | ช.ก. | 549,000 (45,750 X 12) | - | - | 33,600 (2,800 X 12) | 582,600 | ประสงค์เกษียณ ชงถ่ายโอน |
| 419 | - 713 - | - | - | - | - | 16-1-06-3601-013 (อ) | นักวิชาการสาธารณสุข | ช.ก. | 355,320 (29,610 X 12) | - | - | - | 355,320 | |
| 420 | - 714 - | - | - | - | - | 16-1-06-3601-014 (อ) | นักวิชาการสาธารณสุข | ช.ก. | 355,320 (29,610 X 12) | - | - | - | 355,320 | |
| 421 | น.ส.นพพรก ภิภามณีโรจน์ (เกษียณ 1 พ.ค. 2569) | ประกาศนียบัตร พยาบาลวิชาชีพ | 93494 | - | - | 16-1-06-3602-008 (อ) | พยาบาลวิชาชีพ | ช.ก. | 702,720 (58,560 X 12) | - | - | - | 702,720 | |
| 422 | น.ส.น้ำทิพย์ ยืนเสถ (เกษียณ 1 พ.ค. 2569) | พยาบาลศาสตรบัณฑิต | 93314 | - | - | 16-1-06-3602-009 (อ) | พยาบาลวิชาชีพ | ช.ก. | 593,760 (49,480 X 12) | 42,000 (3,500 X 12) | 18,000 (1,500 X 12) | 36,000 (3,000 X 12) | 96,000 | |
| 423 | น.ส.สุรารัตน อุดคำวง (เกษียณ 1 พ.ค. 2578) | ประกาศนียบัตร พยาบาลวิชาชีพ | 92514 | - | - | 16-1-06-3602-010 (อ) | พยาบาลวิชาชีพ | ป.ก. | 455,520 (37,960 X 12) | - | 18,000 (1,500 X 12) | 36,000 (3,000 X 12) | 54,000 | ประสงค์เกษียณ ชงถ่ายโอน |
| 424 | - 714 - | - | - | - | - | 16-1-06-3605-003 (อ) | แพทย์แผนไทยปฏิบัติการ | ช.ก. | 355,320 (29,610 X 12) | - | - | - | 355,320 | |
| 425 | - 714 - | - | - | - | - | 16-1-06-4101-018 (อ) | จพง.ธุรการ | ช.ก. | 297,900 (24,825 X 12) | - | - | - | 297,900 | |
| 426 | - 714 - | - | - | - | - | 16-1-06-4201-010 (อ) | จพง.การเงินและบัญชี | ช.ก. | 297,900 (24,825 X 12) | - | - | - | 297,900 | |
| 427 | - 714 - | - | - | - | - | 16-1-06-4608-003 (อ) | จพง.เภสัชกรรม | ช.ก. | 297,900 (24,825 X 12) | - | - | - | 297,900 | |
| 428 | - 714 - | - | - | - | - | 16-1-06-4609-003 (อ) | จพง.ทันตสาธารณสุข | ช.ก. | 297,900 (24,825 X 12) | - | - | - | 297,900 | |
| 4. รพ.ส. สมอโค่น (S) | | | | | | | | | | | | | | |
| 429 | นายพนิต นามิสุทธิ (เกษียณ 1 พ.ค. 2578) | สาธารณสุขศาสตรบัณฑิต (สาธารณสุขศาสตร) | 92549 | - | - | 16-1-06-4601-002 (อ) | ผอ.รพ.ส. (จพง.สาธารณสุข) | ช.ก. | 490,800 (40,900 X 12) | - | - | 36,000 (3,000 X 12) | 526,800 | วันที่เกษียณเงินบำนาญ รวมค่าชดเชยเงินบำนาญ |
| 430 | - 714 - | - | - | - | - | 16-1-06-3601-015 (อ) | นักวิชาการสาธารณสุข | ช.ก. | 355,320 (29,610 X 12) | - | - | - | 355,320 | |
| 431 | - 714 - | - | - | - | - | 16-1-06-3601-016 (อ) | นักวิชาการสาธารณสุข | ช.ก. | 355,320 (29,610 X 12) | - | - | - | 355,320 | |
| 432 | - 714 - | - | - | - | - | 16-1-06-3602-011 (อ) | พยาบาลวิชาชีพ | ช.ก. | 355,320 (29,610 X 12) | - | - | - | 355,320 | |

| ที่ | ชื่อ - สกุล | คุณวุฒิการศึกษา | กรอบอัตราค่าจ้างเดิม | | | กรอบอัตราค่าจ้างใหม่ | | | เงินเดือน (1 เม.ย. 65) | เงินประจำตำแหน่ง | | | รวม | หมายเหตุ |
|----------------------------------|--|--|----------------------|---------|-------|----------------------|-------------------------------------|--------|---------------------------|------------------------|------------------------|------------------------------|---------|-------------------------|
| | | | เลขที่ตำแหน่ง | ตำแหน่ง | ระดับ | เลขที่ตำแหน่ง | ตำแหน่ง | ระดับ | | เงินประจำตำแหน่ง | พด. | เงินค่าตอบแทน/เงินพิเศษอื่นๆ | | |
| 433 | น.ส.โสภิต เจริญสอน (เกษียณ 1 พ.ค. 2574) | ประกาศนียบัตร พยาบาลศาสตร์ | 92583 | - | - | 16-1-06-3602-012 (อ) | พยาบาลวิชาชีพ | ชก. | 498,600 (41,550 X 12) | 42,000 (3,500 X 12) | 18,000 (1,500 X 12) | 38,400 (3,200 X 12) | 597,000 | |
| 434 | - ว่าง - | - | - | - | - | 16-1-06-4201-011 (อ) | จพง.การเงินและบัญชี | ป.พ.ช. | 297,900 (24,825 X 12) | - | - | - | 297,900 | |
| 435 | น.ส.พรสิรินารถ สุโพธิ์ (เกษียณ 1 พ.ค. 2574) | ประกาศนียบัตรการพยาบาล และเวชกรรมระดับต้น | 92555 | - | - | 16-1-06-4601-003 (อ) | จพง.สาธารณสุข | ช.ค. | 566,880 (47,240 X 12) | - | - | 18,000 (1,500 X 12) | 584,880 | |
| 5. รพ.สต. บ้านหนองจิว (5) | | | | | | | | | | | | | | |
| 436 | นายนิลิต บัวเมือง (เกษียณ 1 พ.ค. 2574) | สาธารณสุขศาสตรบัณฑิต | 92585 | - | - | 16-1-06-4601-004 (อ) | ผอ. รพ.สต. (จพง.สาธารณสุข) | ช.ค. | 426,480 (35,540 X 12) | - | - | 36,000 (3,000 X 12) | 462,480 | ไปศึกษาต่อระดับปริญญาโท |
| 437 | - ว่าง - | - | - | - | - | 16-1-06-3601-017 (อ) | นักวิชาการสาธารณสุข | ป.พ.ช. | 355,320 (29,610 X 12) | - | - | - | 355,320 | |
| 438 | - ว่าง - | - | - | - | - | 16-1-06-3601-018 (อ) | นักวิชาการสาธารณสุข | ป.พ.ช. | 355,320 (29,610 X 12) | - | - | - | 355,320 | |
| 439 | - ว่าง - | - | - | - | - | 16-1-06-3602-013 (อ) | พยาบาลวิชาชีพ | ป.พ.ช. | 355,320 (29,610 X 12) | - | - | - | 355,320 | |
| 440 | - ว่าง - | - | - | - | - | 16-1-06-3602-014 (อ) | พยาบาลวิชาชีพ | ป.พ.ช. | 355,320 (29,610 X 12) | - | - | - | 355,320 | |
| 441 | - ว่าง - | - | - | - | - | 16-1-06-4201-012 (อ) | จพง.การเงินและบัญชี | ป.พ.ช. | 297,900 (24,825 X 12) | - | - | - | 297,900 | |
| 442 | นางปัทมากรณ์ วงษ์สูง (เกษียณ 1 พ.ค. 2581) | สาธารณสุขศาสตรบัณฑิต | 92838 | - | - | 16-1-06-4601-005 (อ) | จพง.สาธารณสุข | ช.ค. | 419,880 (34,990 X 12) | - | - | 36,000 (3,000 X 12) | 455,880 | |
| 6. รพ.สต. บ้านคลองสวน (5) | | | | | | | | | | | | | | |
| 443 | นายนิลิต คำป่าสิงห์ (เกษียณ 1 พ.ค. 2573) | สาธารณสุขศาสตรบัณฑิต ศิลปศาสตรมหาบัณฑิต | 92641 | - | - | 16-1-06-3601-019 (อ) | ผอ. รพ.สต. (นักวิชาการสาธารณสุข) | ชก. | 691,680 (57,640 X 12) | - | - | 36,000 (3,000 X 12) | 727,680 | |
| 444 | - ว่าง - | - | - | - | - | 16-1-06-3601-020 (อ) | นักวิชาการสาธารณสุข | ป.พ.ช. | 355,320 (29,610 X 12) | - | - | - | 355,320 | |
| 445 | นางประนอม คำป่าสิงห์ (เกษียณ 1 พ.ค. 2573) | สาธารณสุขศาสตรบัณฑิต | 92629 | - | - | 16-1-06-3601-021 (อ) | นักวิชาการสาธารณสุข | ชก. | 628,440 (52,370 X 12) | - | - | 36,000 (3,000 X 12) | 664,440 | |
| 446 | - ว่าง - | - | - | - | - | 16-1-06-3601-022 (อ) | นักวิชาการสาธารณสุข | ป.พ.ช. | 355,320 (29,610 X 12) | - | - | - | 355,320 | |
| 447 | - ว่าง - | - | - | - | - | 16-1-06-3602-015 (อ) | พยาบาลวิชาชีพ | ป.พ.ช. | 355,320 (29,610 X 12) | - | - | - | 355,320 | |
| 448 | น.ส.สุชนา บุญนิละโน (เกษียณ 1 พ.ค. 2575) | ประกาศนียบัตร พยาบาลศาสตร์ | 92244 | - | - | 16-1-06-3602-016 (อ) | พยาบาลวิชาชีพ | ชก. | 659,520 (54,960 X 12) | 42,000 (3,500 X 12) | 18,000 (1,500 X 12) | 38,400 (3,200 X 12) | 757,920 | |
| 449 | - ว่าง - | - | - | - | - | 16-1-06-4201-013 (อ) | จพง.การเงินและบัญชี | ป.พ.ช. | 297,900 (24,825 X 12) | - | - | - | 297,900 | |

| ที่ | ชื่อ - สกุล | คุณวุฒิการศึกษา | กรอบอัตราจ้างเดิม | | | กรอบอัตราจ้างใหม่ | | | เงินเดือน (1 เม.ย. 65) | เงินประจำตำแหน่ง | | | รวม | หมายเหตุ |
|--------------------------------------|---|---|-------------------|---------|-------|----------------------|---------------------------------|-------|---------------------------|------------------------|------------------------|-------------------------------|---------|--|
| | | | เลขที่ตำแหน่ง | ตำแหน่ง | ระดับ | เลขที่ตำแหน่ง | ตำแหน่ง | ระดับ | | เงินประจำ ตำแหน่ง | พช. | เงินตอบแทน/ เงินเพิ่มอื่นๆ | | |
| 7. รพ.สต. บ้านแม่เชียงราย (5) | | | | | | | | | | | | | | |
| 450 | นายชัยวัฒน์ ประมวล (เกษียณ 1 ต.ค. 2574) | สาธารณสุขศาสตรบัณฑิต (บริหารสาธารณสุข) | 92627 | - | - | 16-1-06-3601-023 (อ) | รพ.สต. (นักวิชาการสาธารณสุข) | ชก | 608,040 (50,670 X 12) | - | - | 36,000 (3,000 X 12) | 644,040 | |
| 451 | - ว่าง - | - | - | - | - | 16-1-06-3601-024 (อ) | นักวิชาการสาธารณสุข | นบ.ช. | 355,320 (29,610 X 12) | - | - | - | 355,320 | |
| 452 | - ว่าง - | - | - | - | - | 16-1-06-3601-025 (อ) | นักวิชาการสาธารณสุข | นบ.ช. | 355,320 (29,610 X 12) | - | - | - | 355,320 | |
| 453 | - ว่าง - | - | - | - | - | 16-1-06-3602-017 (อ) | พยาบาลวิชาชีพ | นบ.ช. | 355,320 (29,610 X 12) | - | - | - | 355,320 | |
| 454 | นางปราณี ประมวล (เกษียณ 1 ต.ค. 2576) | ประกาศนียบัตร พยาบาลศาสตร์ | 92216 | - | - | 16-1-06-3602-018 (อ) | พยาบาลวิชาชีพ | นบ. | 448,920 (37,410 X 12) | - | 18,000 (1,500 X 12) | 38,400 (3,200 X 12) | 505,320 | |
| 455 | - ว่าง - | - | - | - | - | 16-1-06-4201-014 (อ) | อำนวยการเงินและบัญชี | นบ.ช. | 297,900 (24,825 X 12) | - | - | - | 297,900 | |
| 456 | นางฉันทนา โสภ (เกษียณ 1 ต.ค. 2595) | ปวส. (สาธารณสุขศาสตร์) | 251001 | - | - | 16-1-06-4601-006 (อ) | จพร.สาธารณสุข | นบ. | 210,840 (17,880 X 12) | - | - | 14,400 (1,200 X 12) | 225,240 | |
| 8. รพ.สต. บ้านวังจันทร์ (5) | | | | | | | | | | | | | | |
| 457 | - ว่าง - | - | - | - | - | 16-1-06-3601-026 (อ) | รพ.สต. (นักวิชาการสาธารณสุข) | นบ.ช. | 355,320 (29,610 X 12) | - | - | - | 355,320 | |
| 458 | นายสมศักดิ์ เอี่ยมรอด (เกษียณ 1 ต.ค. 2574) | สาธารณสุขศาสตรบัณฑิต | 92221 | - | - | 16-1-06-3601-027 (อ) | นักวิชาการสาธารณสุข | ชก | 638,760 (53,230 X 12) | - | - | 36,000 (3,000 X 12) | 674,760 | ว่างที่จังหวัดสุพรรณบุรี อำนวยการเงินและบัญชี |
| 459 | น.ส.สุธิมา วงษ์คำ (เกษียณ 1 ต.ค. 2594) | วิทยาศาสตรบัณฑิต (สาธารณสุขศาสตร์) | 246854 | - | - | 16-1-06-3601-028 (อ) | นักวิชาการสาธารณสุข | นบ. | 280,080 (23,340 X 12) | - | - | 33,600 (2,800 X 12) | 313,680 | |
| 460 | น.ส.สุพิชชา โพธิ์ทาส (เกษียณ 1 ต.ค. 2594) | พยาบาลศาสตรบัณฑิต | 93105 | - | - | 16-1-06-3602-019 (อ) | พยาบาลวิชาชีพ | นบ. | 289,080 (24,090 X 12) | - | 18,000 (1,500 X 12) | 36,000 (3,000 X 12) | 343,080 | ว่างที่จังหวัดสุพรรณบุรี รองผู้อำนวยการ |
| 461 | นางอรอนงค์ เอี่ยมรอด (เกษียณ 1 ต.ค. 2574) | พยาบาลศาสตรบัณฑิต | 92222 | - | - | 16-1-06-3602-020 (อ) | พยาบาลวิชาชีพ | ชก | 628,440 (52,370 X 12) | 42,000 (3,500 X 12) | 24,000 (2,000 X 12) | 38,400 (3,200 X 12) | 732,840 | |
| 462 | นางสุวีร์ ชอนสาทุก (เกษียณ 1 ต.ค. 2592) | สาธารณสุขศาสตรบัณฑิต | 194880 | - | - | 16-1-06-4601-007 (อ) | จพร.สาธารณสุข | นบ. | 216,720 (18,060 X 12) | - | - | 33,600 (2,800 X 12) | 250,320 | |
| 463 | น.ส.สร้อยบุญ สาธวาณิช (เกษียณ 1 ต.ค. 2583) | สาธารณสุขศาสตรบัณฑิต | 157015 | - | - | 16-1-06-4609-004 (อ) | จพร. อื่นสาธารณสุข | นบ. | 375,120 (31,260 X 12) | - | - | 36,000 (3,000 X 12) | 411,120 | |

| ที่ | ชื่อ - สกุล | คุณวุฒิการศึกษา | กรอบอัตราค่าจ้างเดิม | | | กรอบอัตราค่าจ้างใหม่ | | | เงินเดือน (1 ม.ค. 65) | เงินประจำตำแหน่ง | | | รวม | หมายเหตุ |
|---------------------------------------|---|---|----------------------|---------|-------|----------------------|-----------------------------------|--------|--------------------------|------------------------|------------------------|---------------------------------|---------|----------|
| | | | เลขที่ตำแหน่ง | ตำแหน่ง | ระดับ | เลขที่ตำแหน่ง | ตำแหน่ง | ระดับ | | เงินประจำ ตำแหน่ง | พ.ก. | (เงินตอบแทน/ เงินเพิ่มอื่นๆ) | | |
| 9. ราชส. บ้านแม่ก๊กสามแก้ว (S) | | | | | | | | | | | | | | |
| 464 | นายสุรินทร์ जारณีน (เกษียณ 1 ค.ค. 2571) | สาธารณสุขศาสตรบัณฑิต | 92754 | - | - | 16-1-06-3601-029 (อ) | ผอ.รพ.ส. (นักวิชาการสาธารณสุข) | ชก | 628,440 (52,370 X 12) | - | - | 33,600 (2,800 X 12) | 662,040 | |
| 465 | - ว่าง - | - | - | - | - | 16-1-06-3601-030 (อ) | นักวิชาการสาธารณสุข | ช.บ.ช. | 355,320 (29,610 X 12) | - | - | - | 355,320 | |
| 466 | - ว่าง - | - | - | - | - | 16-1-06-3601-031 (อ) | นักวิชาการสาธารณสุข | ช.บ.ช. | 355,320 (29,610 X 12) | - | - | - | 355,320 | |
| 467 | - ว่าง - | - | - | - | - | 16-1-06-3601-032 (อ) | นักวิชาการสาธารณสุข | ช.บ.ช. | 355,320 (29,610 X 12) | - | - | - | 355,320 | |
| 468 | - ว่าง - | - | - | - | - | 16-1-06-3602-021 (อ) | พยาบาลวิชาชีพ | ช.บ.ช. | 355,320 (29,610 X 12) | - | - | - | 355,320 | |
| 469 | น.ส.จุฬามณี สิบสารณณ์ (เกษียณ 1 ค.ค. 2577) | พยาบาลศาสตรบัณฑิต | 92477 | - | - | 16-1-06-3602-022 (อ) | พยาบาลวิชาชีพ | ชก. | 514,680 (42,890 X 12) | 42,000 (3,500 X 12) | 18,000 (1,500 X 12) | 36,000 (3,000 X 12) | 610,680 | |
| 470 | - ว่าง - | - | - | - | - | 16-1-06-4201-015 (อ) | จพง.การเงินและบัญชี | ช.บ.ช. | 297,900 (24,825 X 12) | - | - | - | 297,900 | |
| 10. ตย.น. แม่จันทระ (L) | | | | | | | | | | | | | | |
| ข้าราชการ | | | | | | | | | | | | | | |
| 471 | - ว่าง - | - | - | - | - | 16-1-06-3601-033 (อ) | ผอ.รพ.ส. (นักวิชาการสาธารณสุข) | ช.บ.ช. | 355,320 (29,610 X 12) | - | - | - | 355,320 | |
| 472 | - ว่าง - | - | - | - | - | 16-1-06-3601-034 (อ) | นักวิชาการสาธารณสุข | ช.บ.ช. | 355,320 (29,610 X 12) | - | - | - | 355,320 | |
| 473 | น.ส.วิจิตรา ใจน๊ะ (เกษียณ 1 ค.ค. 2590) | สาธารณสุขศาสตรบัณฑิต (นักวิชาการสาธารณสุข) | 92730 | - | - | 16-1-06-3601-035 (อ) | นักวิชาการสาธารณสุข | ชก. | 389,400 (32,450 X 12) | - | - | 42,000 (3,500 X 12) | 431,400 | |
| 474 | น.ส.จรณา สมันภักดิ์ (เกษียณ 1 ค.ค. 2595) | สาธารณสุขศาสตรบัณฑิต | 246898 | - | - | 16-1-06-3601-036 (อ) | นักวิชาการสาธารณสุข | ช.บ. | 207,480 (17,290 X 12) | - | - | 30,000 (2,500 X 12) | 237,480 | |
| 475 | นายบุญฤทธิ์ วงษ์เขมาพันธ์ (เกษียณ 1 ค.ค. 2573) | สาธารณสุขศาสตรบัณฑิต | 92667 | - | - | 16-1-06-3601-037 (อ) | นักวิชาการสาธารณสุข | ชก. | 702,720 (58,560 X 12) | - | - | 42,000 (3,500 X 12) | 744,720 | |
| 476 | นางชัญญา วงษ์เขมาพันธ์ (เกษียณ 1 ค.ค. 2577) | ประกาศนียบัตร พยาบาลศาสตร์ | 93298 | - | - | 16-1-06-3602-023 (อ) | พยาบาลวิชาชีพ | ชก. | 531,360 (44,280 X 12) | 42,000 (3,500 X 12) | 18,000 (1,500 X 12) | 44,400 (3,700 X 12) | 635,760 | |
| 477 | นายสิริฎา พลวงค์ (เกษียณ 1 ค.ค. 2587) | แพทย์แผนไทยบัณฑิต | 184559 | - | - | 16-1-06-3605-004 (อ) | แพทย์แผนไทย | ช.บ. | 328,200 (27,350 X 12) | - | - | 42,000 (3,500 X 12) | 370,200 | |

| ที่ | ชื่อ - สกุล | คุณวุฒิการศึกษา | กรอบอัตราค่าจ้างเดิม | | | กรอบอัตราค่าจ้างใหม่ | | | เงินเดือน (1 เม.ย. 65) | เงินประจำตำแหน่ง | | | รวม | หมายเหตุ |
|-----------------------------------|---|--|----------------------|---------|-------|----------------------|----------------------------------|--------|---------------------------|------------------------|------------------------|------------------------------------|---------|----------|
| | | | เลขที่ตำแหน่ง | ตำแหน่ง | ระดับ | เลขที่ตำแหน่ง | ตำแหน่ง | ระดับ | | เงินประจำตำแหน่ง | พด. | เงินค่าตอบแทนเงินอื่นที่เกี่ยวข้อง | | |
| 478 | - ว่าง - | - | - | - | - | 16-1-06-4101-019 (อ) | พง.ธุรการ | ป.พ.ช. | 297,900 (24,825 X 12) | - | - | - | 297,900 | |
| 479 | - ว่าง - | - | - | - | - | 16-1-06-4201-016 (อ) | พง.การเงินและบัญชี | ป.พ.ช. | 297,900 (24,825 X 12) | - | - | - | 297,900 | |
| 480 | นางสุพรรณ ปะนันตา (เกษียณ 1 ต.ค. 2592) | สาธารณสุขศาสตรบัณฑิต | 92086 | - | - | 16-1-06-4601-008 (อ) | พง.สาธารณสุข | ช.4. | 244,320 (20,360 X 12) | - | 42,000 (3,500 X 12) | - | 286,320 | |
| 481 | นางยุพิน ทารังโอ (เกษียณ 1 ต.ค. 2574) | อนุปริญญา การแพทย์แผนไทย | 251009 | - | - | 16-1-06-4601-009 (อ) | พง.สาธารณสุข | ป.4. | 192,360 (16,030 X 12) | - | 18,000 (1,500 X 12) | - | 210,360 | |
| 482 | น.ส.ศาวภา ไชยา (เกษียณ 1 ต.ค. 2599) | ปวส. สาธารณสุขศาสตร์ | 252210 | - | - | 16-1-06-4608-004 (อ) | พง.เภสัชกรรม | ป.4. | 165,120 (13,760 X 12) | - | 18,000 (1,500 X 12) | - | 183,120 | |
| 483 | นางรัชนิศ แก้วกุ่ม (เกษียณ 1 ต.ค. 2581) | สาธารณสุขศาสตรบัณฑิต | 110694 | - | - | 16-1-06-4609-005 (อ) | พง.ทันตสาธารณสุข | ช.4. | 249,360 (20,780 X 12) | - | 42,000 (3,500 X 12) | - | 291,360 | |
| ถูกจ้างประจำ | | | | | | | | | | | | | | |
| 484 | นายสุคนธ์ สิบหงส์ตระกูล (เกษียณ 1 ต.ค. 2572) | ปวส. | 22206 | - | - | ต-22206-06-001 (อ) | พนักงานช่วยเหลือคนไข้ | | 271,200 (22,600 X 12) | - | 21,600 (1,800 X 12) | - | 292,800 | |
| 11. รพ.สต. บ้านชนมเจ็ด (M) | | | | | | | | | | | | | | |
| 485 | นายวิเชียร สิบวงษ์ใหญ่ (เกษียณ 1 ต.ค. 2572) | สาธารณสุขศาสตรมหาบัณฑิต (บริหารสาธารณสุข) | 92660 | - | - | 16-1-06-3601-038 (อ) | ผอ.รพ.สต. นักวิชาการสาธารณสุข | ช.ก. | 638,760 (53,230 X 12) | - | 42,000 (3,500 X 12) | - | 680,760 | |
| 486 | น.ส.ปิยฉัตร สุขศรี (เกษียณ 1 ต.ค. 2600) | พยาบาลศาสตรบัณฑิต | 203362 | - | - | 16-1-06-3602-024 (อ) | พยาบาลวิชาชีพ | ป.ก. | 233,760 (19,480 X 12) | - | 32,400 (2,700 X 12) | - | 266,160 | |
| 487 | น.ส.พิชชาภรณ์ กวีธชาวีร์ (เกษียณ 1 ต.ค. 2602) | พยาบาลศาสตรบัณฑิต | 203460 | - | - | 16-1-06-3602-025 (อ) | พยาบาลวิชาชีพ | ป.ก. | 199,200 (16,600 X 12) | 12,000 (1,000 X 12) | 32,400 (2,700 X 12) | - | 243,600 | |
| 488 | - ว่าง - | - | - | - | - | 16-1-06-3605-005 (อ) | แพทย์แผนไทยปฏิบัติการ | ป.พ.ช. | 355,320 (29,610 X 12) | - | - | - | 355,320 | |
| 489 | - ว่าง - | - | - | - | - | 16-1-06-4101-020 (อ) | พง.ธุรการ | ป.พ.ช. | 297,900 (24,825 X 12) | - | - | - | 297,900 | |
| 490 | - ว่าง - | - | - | - | - | 16-1-06-4201-017 (อ) | พง.การเงินและบัญชี | ป.พ.ช. | 297,900 (24,825 X 12) | - | - | - | 297,900 | |
| 491 | นางธนิต โยธานท์ (เกษียณ 1 ต.ค. 2577) | ประกาศนียบัตร สาธารณสุขศาสตร์ | 92652 | - | - | 16-1-06-4601-010 (อ) | พง.สาธารณสุข | ช.4. | 460,560 (38,380 X 12) | - | 42,000 (3,500 X 12) | - | 502,560 | |
| 492 | นายคำนวณ พันธุ์ปัญญากรกุล (เกษียณ 1 ต.ค. 2568) | ประกาศนียบัตร สาธารณสุขศาสตร์ | 7807 | - | - | 16-1-06-4601-011 (อ) | พง.สาธารณสุข | ช.4. | 291,240 (24,270 X 12) | - | 42,000 (3,500 X 12) | - | 333,240 | |

| ที่ | ชื่อ - สกุล | คุณวุฒิการศึกษา | กรอบอัตราค่าจ้างเดิม | | | กรอบอัตราค่าจ้างใหม่ | | | เงินเดือน (1 เม.ย. 65) | เงินประจำตำแหน่ง | | | รวม | หมายเหตุ |
|--|--|----------------------------------|----------------------|---------|-------|----------------------|---------------------------------|--------|---------------------------|------------------------|------------------------|------------------------------|---------|----------|
| | | | เลขที่ตำแหน่ง | ตำแหน่ง | ระดับ | เลขที่ตำแหน่ง | ตำแหน่ง | ระดับ | | เงินประจำตำแหน่ง | พดล. | เงินค่าตอบแทน/เงินพิเศษอื่นๆ | | |
| 493 | นางสุนทรีภรณ์ สีนพ (เกษียณ 1 พ.ค. 2580) | ประกาศนียบัตร สาธารณสุขศาสตร์ | 92675 | - | - | 16-1-06-4601-012 (อ) | จพง.สาธารณสุข | ข๓. | 387,240 (32,270 X 12) | | | 42,000 (3,500 X 12) | 429,240 | |
| 494 | น.ส.ปิยนภรณ์ ศิริจุติ (เกษียณ 1 พ.ค. 2593) | ปวช. แพทยแผนกไทย | 194850 | - | - | 16-1-06-4601-013 (อ) | จพง.สาธารณสุข | ข๔. | 225,720 (18,810 X 12) | | | 36,000 (3,000 X 12) | 261,720 | |
| 495 | - ว่าง - | - | - | - | - | 16-1-06-4608-005 (อ) | จพง.เภสัชกรรม | ข๓.ข๔. | 297,900 (24,825 X 12) | | | - | 297,900 | |
| 496 | น.ส.วิไลพร ละโมกข์ (เกษียณ 1 พ.ค. 2592) | สาธารณสุขศาสตรบัณฑิต | 93401 | - | - | 16-1-06-4609-006 (อ) | จพง.ทันตสาธารณสุข | ข๔. | 234,960 (19,580 X 12) | | | 42,000 (3,500 X 12) | 276,960 | |
| 12. รพ.สต. บ้านแม่ระมาดน้อย (ก) | | | | | | | | | | | | | | |
| 497 | - ว่าง - | - | - | - | - | 16-1-06-3601-039 (อ) | รพ.สต. (นักวิชาการสาธารณสุข) | ข๓.ข๔. | 355,320 (29,610 X 12) | | | - | 355,320 | |
| 498 | - ว่าง - | - | - | - | - | 16-1-06-3601-040 (อ) | นักวิชาการสาธารณสุข | ข๓.ข๔. | 355,320 (29,610 X 12) | | | - | 355,320 | |
| 499 | - ว่าง - | - | - | - | - | 16-1-06-3601-041 (อ) | นักวิชาการสาธารณสุข | ข๓.ข๔. | 355,320 (29,610 X 12) | | | - | 355,320 | |
| 500 | นางสุชนมาศ ทรวงยศ (เกษียณ 1 พ.ค. 2585) | สาธารณสุขศาสตรบัณฑิต | 111603 | - | - | 16-1-06-3601-042 (อ) | นักวิชาการสาธารณสุข | ข๓. | 462,240 (38,520 X 12) | | | 42,000 (3,500 X 12) | 504,240 | |
| 501 | - ว่าง - | - | - | - | - | 16-1-06-3602-026 (อ) | พยาบาลวิชาชีพ | ข๓.ข๔. | 355,320 (29,610 X 12) | | | - | 355,320 | |
| 502 | นางศรียะพาว สดามันท์ (เกษียณ 1 พ.ค. 2579) | พยาบาลศาสตรบัณฑิต | 92662 | - | - | 16-1-06-3602-027 (อ) | พยาบาลวิชาชีพ | ข๓. | 422,640 (35,220 X 12) | 42,000 (3,500 X 12) | 18,000 (1,500 X 12) | 64,400 (3,700 X 12) | 527,040 | |
| 503 | - ว่าง - | - | - | - | - | 16-1-06-3605-006 (อ) | แพทยแผนกไทย | ข๓.ข๔. | 355,320 (29,610 X 12) | | | - | 355,320 | |
| 504 | - ว่าง - | - | - | - | - | 16-1-06-4101-021 (อ) | จพง.ธุรการ | ข๓.ข๔. | 297,900 (24,825 X 12) | | | - | 297,900 | |
| 505 | - ว่าง - | - | - | - | - | 16-1-06-4201-018 (อ) | จพง.การเงินและบัญชี | ข๓.ข๔. | 297,900 (24,825 X 12) | | | - | 297,900 | |
| 506 | นายพรเทพย์ สวัสดิ์โรธา (เกษียณ 1 พ.ค. 2588) | สาธารณสุขศาสตรบัณฑิต | 174576 | - | - | 16-1-06-4601-014 (อ) | จพง.สาธารณสุข | ข๔. | 280,440 (23,370 X 12) | | | 42,000 (3,500 X 12) | 322,440 | |
| 507 | น.ส.ดวงจันทร์ วงษ์สีง (เกษียณ 1 พ.ค. 2591) | สาธารณสุขศาสตรบัณฑิต | 184595 | - | - | 16-1-06-4601-015 (อ) | จพง.สาธารณสุข | ข๔. | 244,320 (20,360 X 12) | | | 42,000 (3,500 X 12) | 286,320 | |
| 508 | - ว่าง - | - | - | - | - | 16-1-06-4609-007 (อ) | จพง.ทันตสาธารณสุข | ข๓.ข๔. | 297,900 (24,825 X 12) | | | - | 297,900 | |

| ที่ | ชื่อ - สกุล | คุณวุฒิการศึกษา | กรอบอัตราจ้างเดิม | | | กรอบอัตราจ้างใหม่ | | | เงินเดือน (1 เม.ย. 65) | เงินประจำจ้างใหม่ | | | รวม | หมายเหตุ |
|---|---|---|-------------------|---------|-------|----------------------|------------------------------------|-------|---------------------------|------------------------|------------------------|---------------------------|---------|----------|
| | | | เลขที่ตำแหน่ง | ตำแหน่ง | ระดับ | เลขที่ตำแหน่ง | ตำแหน่ง | ระดับ | | เงินประจำตำแหน่ง | ค่าชด. | เงินตอบแทน/เงินเพิ่มอื่นๆ | | |
| 13. รพ.สต. บ้านทุ่งมะขามป้อม (5) | | | | | | | | | | | | | | |
| 509 | นายวิชัย ภูสัน (เกษียณ 1 พ.ค. 2577) | สาธารณสุขศาสตรบัณฑิต (บริหารสาธารณสุข) | 92663 | - | - | 16-1-06-3601-043 (อ) | รพ.รพ.สต. (นักวิชาการสาธารณสุข) | ชก | 539,880 (44,990 X 12) | - | - | 42,000 (3,500 X 12) | 581,880 | |
| 510 | - ว่าจ - | - | - | - | - | 16-1-06-3601-044 (อ) | นักวิชาการสาธารณสุข | นบ.ช. | 355,320 (29,610 X 12) | - | - | - | 355,320 | |
| 511 | - ว่าจ - | - | - | - | - | 16-1-06-3601-045 (อ) | นักวิชาการสาธารณสุข | นบ.ช. | 355,320 (29,610 X 12) | - | - | - | 355,320 | |
| 512 | - ว่าจ - | - | - | - | - | 16-1-06-3601-046 (อ) | นักวิชาการสาธารณสุข | นบ.ช. | 355,320 (29,610 X 12) | - | - | - | 355,320 | |
| 513 | นางสาวณัฏฐา เชนรัมย์ (เกษียณ 1 พ.ค. 2580) | พยาบาลศาสตรบัณฑิต | 157134 | - | - | 16-1-06-3602-028 (อ) | พยาบาลวิชาชีพ | ชก | 514,680 (42,890 X 12) | 42,000 (3,500 X 12) | 18,000 (1,500 X 12) | 64,400 (3,700 X 12) | 619,080 | |
| 514 | - ว่าจ - | - | - | - | - | 16-1-06-3602-029 (อ) | พยาบาลวิชาชีพ | นบ.ช. | 355,320 (29,610 X 12) | - | - | - | 355,320 | |
| 515 | - ว่าจ - | - | - | - | - | 16-1-06-4201-019 (อ) | จพ.การเงินและบัญชี | นบ.ช. | 297,900 (24,825 X 12) | - | - | - | 297,900 | |
| 14. รพ.สต. บ้านสันป่าไร่ (5) | | | | | | | | | | | | | | |
| 516 | - ว่าจ - | - | - | - | - | 16-1-06-3601-047 (อ) | รพ.รพ.สต. (นักวิชาการสาธารณสุข) | นบ.ช. | 355,320 (29,610 X 12) | - | - | - | 355,320 | |
| 517 | นายอดิสร เสิ่นพานิช (เกษียณ 1 พ.ค. 2574) | สาธารณสุขศาสตรบัณฑิต | 92661 | - | - | 16-1-06-3601-048 (อ) | นักวิชาการสาธารณสุข | ชก | 649,080 (54,090 X 12) | - | - | 42,000 (3,500 X 12) | 691,080 | |
| 518 | นางกานดา เสิ่นพานิช (เกษียณ 1 พ.ค. 2577) | สาธารณสุขศาสตรบัณฑิต | 92666 | - | - | 16-1-06-3601-049 (อ) | นักวิชาการสาธารณสุข | ชก | 608,040 (50,670 X 12) | - | - | 42,000 (3,500 X 12) | 650,040 | |
| 519 | น.ส.พิจิตรา อัครวโรตติสุข (เกษียณ 1 พ.ค. 2601) | สาธารณสุขศาสตรบัณฑิต | 246910 | - | - | 16-1-06-3601-050 (อ) | นักวิชาการสาธารณสุข | นบ. | 207,480 (17,290 X 12) | - | - | 30,000 (2,500 X 12) | 237,480 | |
| 520 | - ว่าจ - | - | - | - | - | 16-1-06-3602-030 (อ) | พยาบาลวิชาชีพ | นบ.ช. | 355,320 (29,610 X 12) | - | - | - | 355,320 | |
| 521 | น.ส.วาสนา ปีกก่อโสภา (เกษียณ 1 พ.ค. 2599) | พยาบาลศาสตรบัณฑิต | 246052 | - | - | 16-1-06-3602-031 (อ) | พยาบาลวิชาชีพ | นบ. | 214,560 (17,880 X 12) | - | 12,000 (1,000 X 12) | 32,400 (2,700 X 12) | 44,400 | |
| 522 | - ว่าจ - | - | - | - | - | 16-1-06-4201-020 (อ) | จพ.การเงินและบัญชี | นบ.ช. | 297,900 (24,825 X 12) | - | - | - | 297,900 | |

| ที่ | ชื่อ - สกุล | คุณวุฒิการศึกษา | กรอบอัตราจ้างเดิม | | | กรอบอัตราจ้างใหม่ | | | เงินเดือน (1. เม.ย. 65) | เงินประจำตำแหน่ง | | | รวม | หมายเหตุ |
|----------------------------------|--|--|-------------------|---------|-------|----------------------|-----------------------------------|--------|----------------------------|------------------------|------------------------|------------------------------|---------|----------------------------|
| | | | เลขที่ตำแหน่ง | ตำแหน่ง | ระดับ | เลขที่ตำแหน่ง | ตำแหน่ง | ระดับ | | เงินประจำตำแหน่ง | พดส. | เงินค่าตอบแทน/เงินพิเศษอื่นๆ | | |
| 15. รพ.สต. บ้านหัวธงง (5) | | | | | | | | | | | | | | |
| 523 | นางช้อยศร พันธ์เขียว (ภค. 1 ค.ศ. 2567) | สาธารณสุขศาสตร์บัณฑิต | 92656 | - | - | 16-1-06-3601-051 (ก) | ผ.รพ.สต. (นักวิชาการสาธารณสุข) | ชก. | 702,720 (58,560 X 12) | | | 42,000 (3,500 X 12) | 744,720 | |
| 524 | น.ส.ภกษิษา มังการงค์ (ภค. 1 ค.ศ. 2568) | สาธารณสุขศาสตร์บัณฑิต | 92714 | - | - | 16-1-06-3601-052 (ก) | นักวิชาการสาธารณสุข | ชก. | 429,240 (35,770 X 12) | | | 42,000 (3,500 X 12) | 471,240 | |
| 525 | นางสาวนิลณี ฮานันนีย์ (ภค. 1 ค.ศ. 2579) | พยาบาลศาสตรบัณฑิต | 92359 | - | - | 16-1-06-3602-032 (ก) | พยาบาลวิชาชีพ | ชก. | 426,240 (35,520 X 12) | 42,000 (3,500 X 12) | 18,000 (1,500 X 12) | 44,400 (3,700 X 12) | 530,640 | |
| 526 | -ว่าง- | - | - | - | - | 16-1-06-4201-021 (ก) | อำนวยการเงินและบัญชี | พ.พ.ช. | 297,900 (24,825 X 12) | - | - | - | 297,900 | |
| 527 | นางอึ้งพจน เสถียรเขียว (ภค. 1 ค.ศ. 2581) | ประกาศนียบัตร สาธารณสุขศาสตร์ | 92811 | - | - | 16-1-06-4601-016 (ก) | อพง.สาธารณสุข | ชก. | 375,120 (31,260 X 12) | | | 42,000 (3,500 X 12) | 417,120 | |
| 528 | นายบุญญา วชิรวัฒน (ภค. 1 ค.ศ. 2588) | ปวส. สาธารณสุขศาสตร์ | 251044 | - | - | 16-1-06-4601-017 (ก) | อพง.สาธารณสุข | ปจ. | 207,240 (17,270 X 12) | | | 42,000 (3,500 X 12) | 249,240 | |
| 529 | นายสุวิทย์ งามคำ (ภค. 1 ค.ศ. 2593) | สาธารณสุขศาสตร์บัณฑิต (การจัดการสาธารณสุขชุมชน) | 92388 | - | - | 16-1-06-4609-008 (ก) | อพง.พันธุสาธารณสุข | ชก. | 225,720 (18,810 X 12) | | | 42,000 (3,500 X 12) | 267,720 | |
| 16. รพ.สต. บ้านวังผา (5) | | | | | | | | | | | | | | |
| 530 | นายบุญเลิศ สมณจิต (ภค. 1 ค.ศ. 2568) | สาธารณสุขศาสตร์บัณฑิต (บริหารสาธารณสุข) | 92648 | - | - | 16-1-06-3601-053 (ก) | ผ.รพ.สต. (นักวิชาการสาธารณสุข) | ชก. | 557,880 (46,490 X 12) | | | 42,000 (3,500 X 12) | 599,880 | |
| 531 | นายบรรณกิจ สิทธิศรีตระกูล (ภค. 1 ค.ศ. 2566) | สาธารณสุขศาสตร์บัณฑิต | 92671 | - | - | 16-1-06-3601-054 (ก) | นักวิชาการสาธารณสุข | ชก. | 506,520 (42,210 X 12) | | | 42,000 (3,500 X 12) | 548,520 | |
| 532 | นางวิไลยา วงษ์เจริญ | พยาบาลศาสตรบัณฑิต | 142971 | - | - | 16-1-06-3602-033 (ก) | พยาบาลวิชาชีพ | ชก. | 572,268 (47,689 X 12) | 42,000 (3,500 X 12) | 18,000 (1,500 X 12) | 44,400 (3,700 X 12) | 676,668 | ประสงค์ยกเลิก ขอถ่ายโอน |
| 533 | -ว่าง- | - | - | - | - | 16-1-06-3602-034 (ก) | พยาบาลวิชาชีพ | พ.พ.ช. | 355,320 (29,610 X 12) | - | - | - | 355,320 | |
| 534 | -ว่าง- | - | - | - | - | 16-1-06-4201-022 (ก) | อำนวยการเงินและบัญชี | พ.พ.ช. | 297,900 (24,825 X 12) | - | - | - | 297,900 | |
| 535 | น.ส.ชนาภรณ์ พิษฐานัน | สาธารณสุขศาสตร์บัณฑิต | 194861 | - | - | 16-1-06-4601-016 (ก) | อพง.สาธารณสุข | ชก. | 225,720 (18,810 X 12) | | | 36,000 (3,000 X 12) | 261,720 | ประสงค์ยกเลิก ขอถ่ายโอน |
| 536 | นางวิภาวรรณ พุ่มอินทษา | สาธารณสุขศาสตร์บัณฑิต | 251010 | - | - | 16-1-06-4601-019 (ก) | อพง.สาธารณสุข | ปจ. | 212,280 (17,690 X 12) | | | 36,000 (3,000 X 12) | 248,280 | ประสงค์ยกเลิก ขอถ่ายโอน |

| ที่ | ชื่อ - สกุล | คุณวุฒิการศึกษา | กรอบอัตราค่าจ้างเดิม | | | กรอบอัตราค่าจ้างใหม่ | | | เงินเดือน (1 ชม. 65) | เงินประจำตำแหน่ง | | | รวม | หมายเหตุ |
|------------------------------------|---|----------------------|----------------------|---------|-------|----------------------|------------------------------------|-------|--------------------------|------------------|------------------------|---------------------------|---------|--|
| | | | เลขที่ตำแหน่ง | ตำแหน่ง | ระดับ | เลขที่ตำแหน่ง | ตำแหน่ง | ระดับ | | เงินประจำตำแหน่ง | พช. | เงินตอบแทน/เงินพิเศษอื่นๆ | | |
| 17. รพ.สต. บ้านหนอง (M) | | | | | | | | | | | | | | |
| 537 | นายอภิชาติ อรรถอำนวย (เกษียณ 1 ต.ค. 2589) | สาธารณสุขศาสตรบัณฑิต | 92654 | - | - | 16-1-06-3601-055 (อ) | รพ.รพ.สต. (นักวิชาการสาธารณสุข) | ชก. | 299,640 (24,090 X 12) | - | - | 42,000 (3,500 X 12) | 341,640 | |
| 538 | - ว่าง - | - | - | - | - | 16-1-06-3601-056 (อ) | นักวิชาการสาธารณสุข | ช.พ. | 355,320 (29,610 X 12) | - | - | - | 355,320 | |
| 539 | นายไพฑูริย์ กาญจนเจริญชัย (เกษียณ 1 ต.ค. 2595) | สาธารณสุขศาสตรบัณฑิต | 246896 | - | - | 16-1-06-3601-057 (อ) | นักวิชาการสาธารณสุข | ป.ท. | 210,840 (17,570 X 12) | - | - | 36,000 (3,000 X 12) | 246,840 | |
| 540 | น.ส.วิภา สายพิณบัวแก้ว (เกษียณ 1 ต.ค. 2596) | สาธารณสุขศาสตรบัณฑิต | 246864 | - | - | 16-1-06-3601-058 (อ) | นักวิชาการสาธารณสุข | ป.ท. | 210,840 (17,570 X 12) | - | - | 36,000 (3,000 X 12) | 246,840 | |
| 541 | - ว่าง - | - | - | - | - | 16-1-06-3601-059 (อ) | นักวิชาการสาธารณสุข | ช.พ. | 355,320 (29,610 X 12) | - | - | - | 355,320 | |
| 542 | น.ส.เสาวีภา ชลิตานพร (เกษียณ 1 ต.ค. 2502) | พยาบาลศาสตรบัณฑิต | 203459 | - | - | 16-1-06-3602-035 (อ) | พยาบาลวิชาชีพ | ป.ท. | 199,200 (16,600 X 12) | - | 12,000 (1,000 X 12) | 32,400 (2,700 X 12) | 243,600 | |
| 543 | - ว่าง - | - | - | - | - | 16-1-06-3602-036 (อ) | พยาบาลวิชาชีพ | ช.พ. | 355,320 (29,610 X 12) | - | - | - | 355,320 | |
| 544 | - ว่าง - | - | - | - | - | 16-1-06-3605-007 (อ) | แพทย์แผนกไทย | ช.พ. | 355,320 (29,610 X 12) | - | - | - | 355,320 | |
| 545 | - ว่าง - | - | - | - | - | 16-1-06-4101-022 (อ) | จพง.ธุรการ | ช.พ. | 297,900 (24,825 X 12) | - | - | - | 297,900 | |
| 546 | - ว่าง - | - | - | - | - | 16-1-06-4201-023 (อ) | จพง.การเงินและบัญชี | ช.พ. | 297,900 (24,825 X 12) | - | - | - | 297,900 | |
| 547 | - ว่าง - | - | - | - | - | 16-1-06-4608-006 (อ) | จพง.เภสัชกรรม | ช.พ. | 297,900 (24,825 X 12) | - | - | - | 297,900 | |
| 548 | - ว่าง - | - | - | - | - | 16-1-06-4609-009 (อ) | จพง.ทันตสาธารณสุข | ช.พ. | 297,900 (24,825 X 12) | - | - | - | 297,900 | |
| 18. รพ.สต. บ้านหนองหลวง (S) | | | | | | | | | | | | | | |
| 549 | นายอนันต์ คำศิริกุล (เกษียณ 1 ต.ค. 2570) | สาธารณสุขศาสตรบัณฑิต | 92693 | - | - | 16-1-06-4601-020 (อ) | รพ.รพ.สต. จพง. สาธารณสุข | ช.พ. | 433,080 (36,090 X 12) | - | - | 42,000 (3,500 X 12) | 475,080 | ว่างตั้งแต่ครั้งเดิมเกษียณ ไปราชการส่วนราชการ |
| 550 | น.ส.พิศนีย์ สารบุญโฮง (เกษียณ 1 ต.ค. 2594) | พยาบาลศาสตรบัณฑิต | 93487 | - | - | 16-1-06-3602-037 (อ) | พยาบาลวิชาชีพ | ป.ท. | 194,640 (16,220 X 12) | - | 12,000 (1,000 X 12) | 38,400 (3,200 X 12) | 245,040 | |

| ที่ | ชื่อ - สกุล | คุณวุฒิการศึกษา | กรอบอัตราค่าจ้างเดิม | | | กรอบอัตราค่าจ้างใหม่ | | | เงินเดือน (1 เม.ย. 65) | เงินประจำตำแหน่ง | | | รวม | หมายเหตุ |
|-----|--|------------------------------|----------------------|---------|-------|----------------------|----------------|-------|---------------------------|------------------|------|---------------------------|---------|----------|
| | | | เลขที่ตำแหน่ง | ตำแหน่ง | ระดับ | เลขที่ตำแหน่ง | ตำแหน่ง | ระดับ | | เงินประจำตำแหน่ง | พวท. | เงินตอบแทน/เงินพิเศษอื่นๆ | | |
| 551 | - จำ - | - | - | - | - | 16-1-06-3602-038 (อ) | พยาบาลวิชาชีพ | นพ.ช | 355,320 (29,610 X 12) | - | - | - | 355,320 | |
| 552 | - จำ - | - | - | - | - | 16-1-06-4201-024 (อ) | พง.การวินิจฉัย | นพ.ช | 297,900 (24,825 X 12) | - | - | - | 297,900 | |
| 553 | - จำ - | - | - | - | - | 16-1-06-4601-021 (อ) | พง.สาธารณสุข | นพ.ช | 297,900 (24,825 X 12) | - | - | - | 297,900 | |
| 554 | น.ส.โซพิลา ไททองอำนาจ (เงินเดือน 1 พ.ค. 2586) | สาธารณสุขศาสตรบัณฑิต | 251045 | - | - | 16-1-06-4601-022 (อ) | พง.สาธารณสุข | ป4 | 199,800 (16,650 X 12) | - | - | 30,000 (2,500 X 12) | 229,800 | |
| 555 | นางณิชาธิ์ สมนอก (เงินเดือน 1 พ.ค. 2588) | ศิลปวิทยา สาธารณสุขศาสตร์ | 251011 | - | - | 16-1-06-4601-023 (อ) | พง.สาธารณสุข | ป4 | 192,360 (16,030 X 12) | - | - | 30,000 (2,500 X 12) | 222,360 | |

